move.ru
10 лет вместе

https://krim.move.ru/objects/9264988858

Создано: 22.10.2024 в 15:05

Обновлено: 31.01.2026 в 17:42

Александра Спицына, Босфор

79886044483

Крым, Феодосия, улица Греческая, 3А

60 000 ₽

Крым, Феодосия, улица Греческая, 3А

для заметок

ОСЗ - Отдельно стоящее здание

Общая площадь

98 м^2

Детали объекта

Тип сделки

Сдаю

Раздел

Коммерческая недвижимость

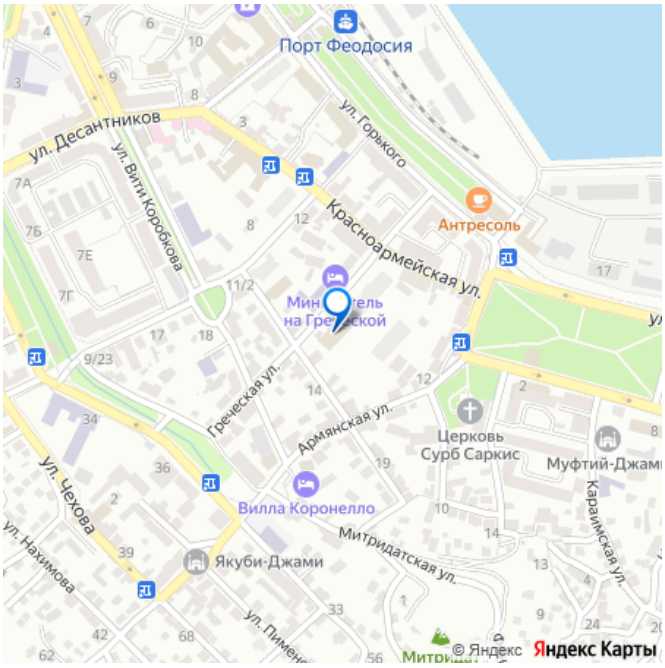

Описание

Здание под кафе, магазин, офис, доставку и т.д. Возможны неотделимые улучшения (ремонт) в счет аренды (по договоренности с арендодателем). Стоимость аренды 60000 рублей в месяц + 50% услуги агентства.

Босфор
Недвижимость
move.ru

move.ru

Босфор
Недвижимость
move.ru

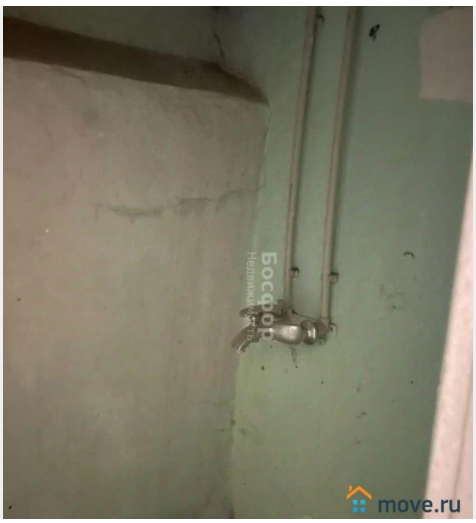
move.ru

Босфор
Недвижимость
move.ru

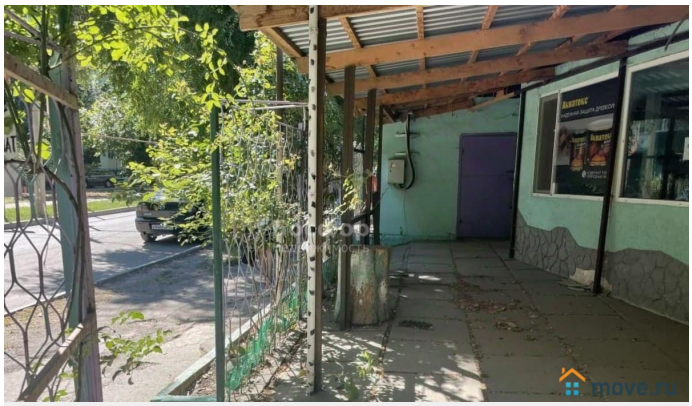
move.ru

Босфор
Недвижимость
move.ru

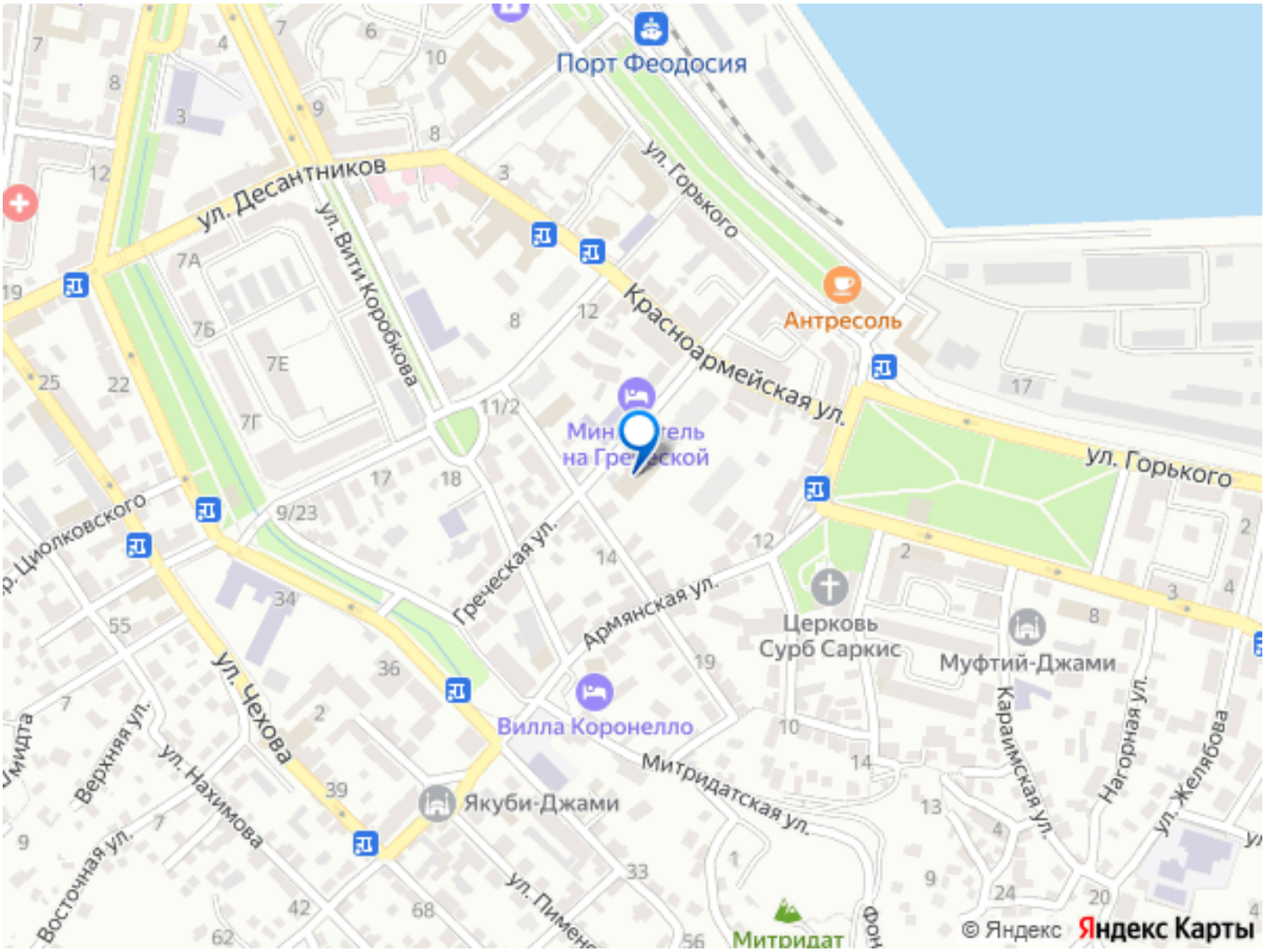

Move.ru - вся недвижимость России