move.ru
10 лет вместе

https://krim.move.ru/objects/9291363707

Создано: 07.03.2026 в 23:25

Обновлено: 07.03.2026 в 22:54

Гермес, Гермес

79181717327,79180432091

Крым, Симферополь, улица Лексина, 66

50 000 ₽

Крым, Симферополь, улица Лексина, 66

для заметок

Квартира

Количество комнат	2
Высота потолков	2.8 м
Общая площадь	58 м^2
Этаж	9/10

Детали объекта

Тип сделки	Сдаю
Раздел	Квартиры
Тип балкона	балкон и лоджия
Тип санузла	раздельный
Вид из окна	на улицу
Ремонт	дизайнерский
Заселение с детьми	

да

интернет, мебель, мебель на кухне, телевизор, стиральная машина, холодильник, лифт, парковка

Описание

Сдается 2 комнатная квартира. Республика Крым, Симферополь, ул. Лексина, 66. Общая площадь: 58 м?. Площадь кухни: 9 м?. Жилая площадь: 39 м?. Этаж: 9 из 10. Техника: кондиционер, холодильник, плита, микроволновка, стиральная машина, водонагреватель, телевизор. Комнаты изолированные , санузел совмещенный. Имеется лифт.

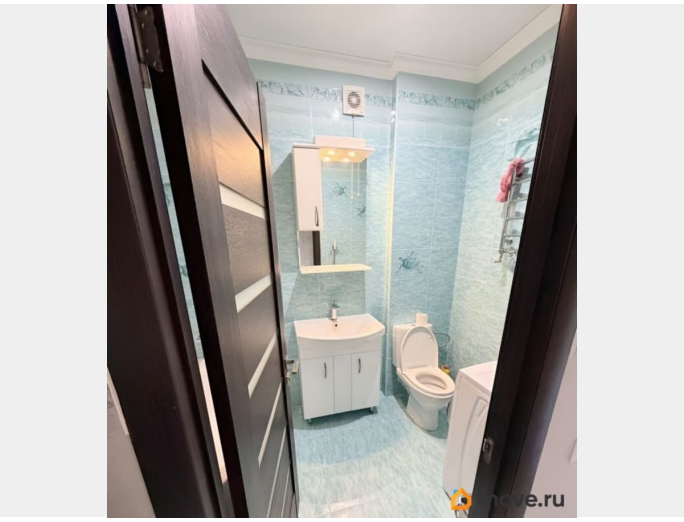

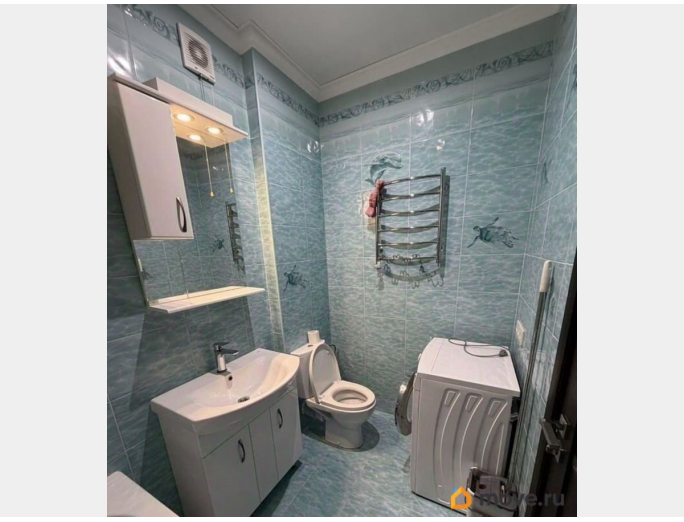

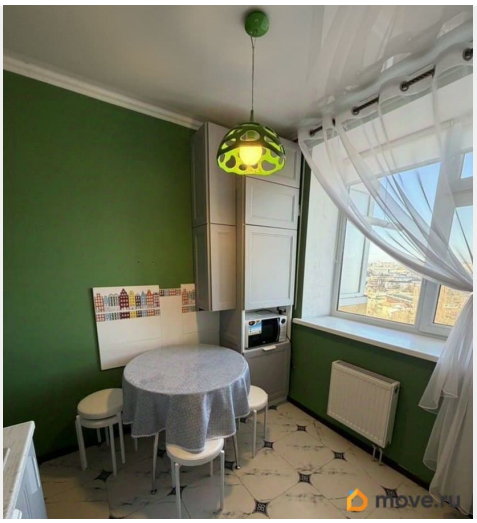
move.ru

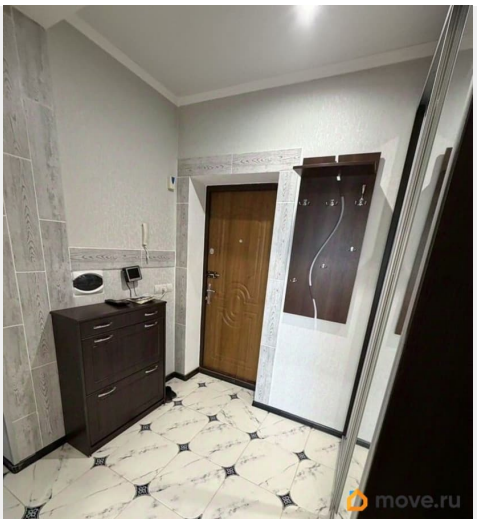
move.ru

move.ru

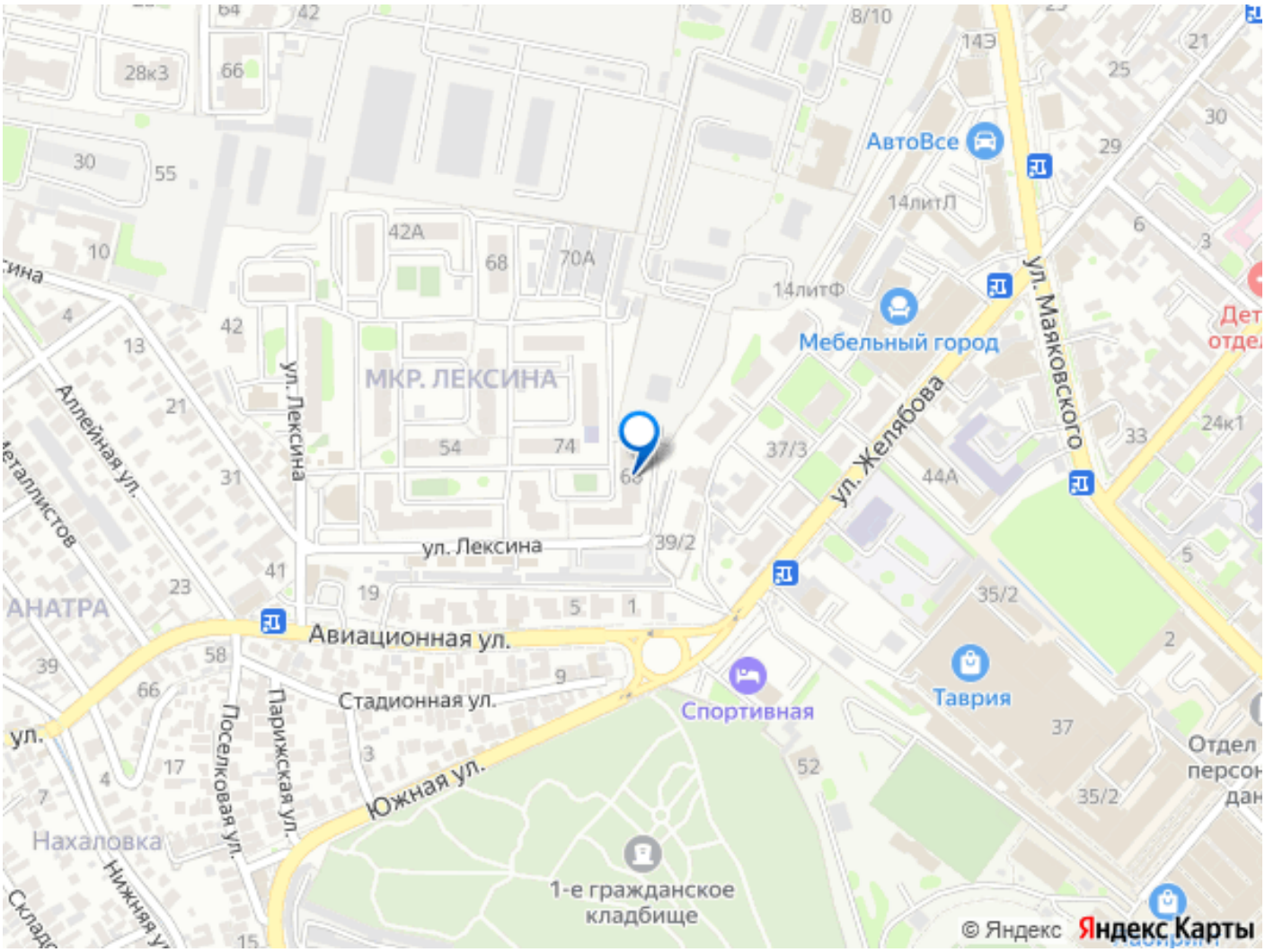
МКР. ЛЕКСИНА
ул. Лексина
Авиационная ул.
Стадионная ул.
Южная ул.
Аллейная ул.
Поселковая ул.
Парижская ул.
Нижняя ул.
Мебельный город
АвтоВсе
ул. Маяковского
ул. Желябова
Спортивная
Таврия
1-е гражданское кладбище
Нахаловка
© Яндекс
Яндекс Карты