move.ru
10 лет вместе

Создано: 07.03.2026 в 00:36

Обновлено: 08.03.2026 в 01:06

https://krim.move.ru/objects/9291212015

Татьяна Массаутина, Татьяна Массаутина

79181723930

Крым, Керчь, улица Ворошилова, 6

24 000 ₽

Крым, Керчь, улица Ворошилова, 6

для заметок

Квартира

Количество комнат	2
Площадь кухни	6 м^2
Общая площадь	45 м^2
Этаж	10/10

Детали объекта

Тип сделки	Сдаю
Раздел	Квартиры
Тип балкона	балкон
Тип санузла	совмещенный
Ремонт	косметический
Заселение с детьми	да

интернет, мебель, мебель на кухне, стиральная машина, холодильник, лифт

Описание

Сдам двухкомнатную квартиру в квартире сделан ремонт в квартире нету телевизора , и микроволновки залог можно разбить на части

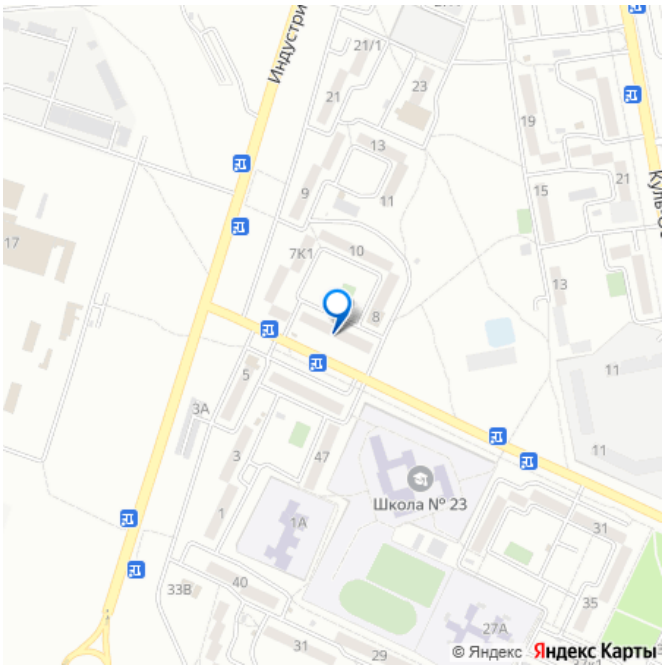

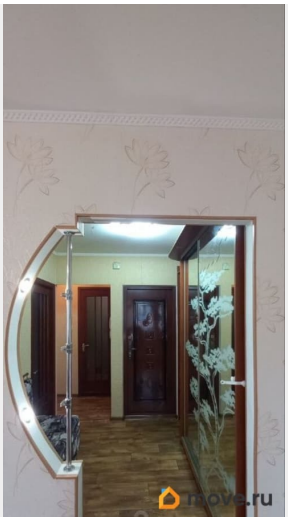

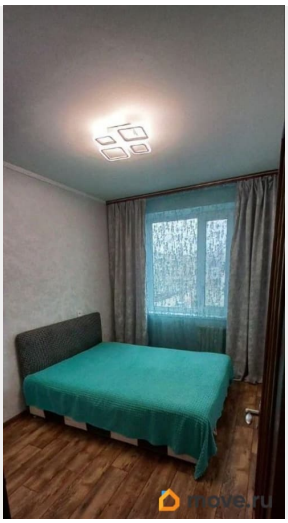

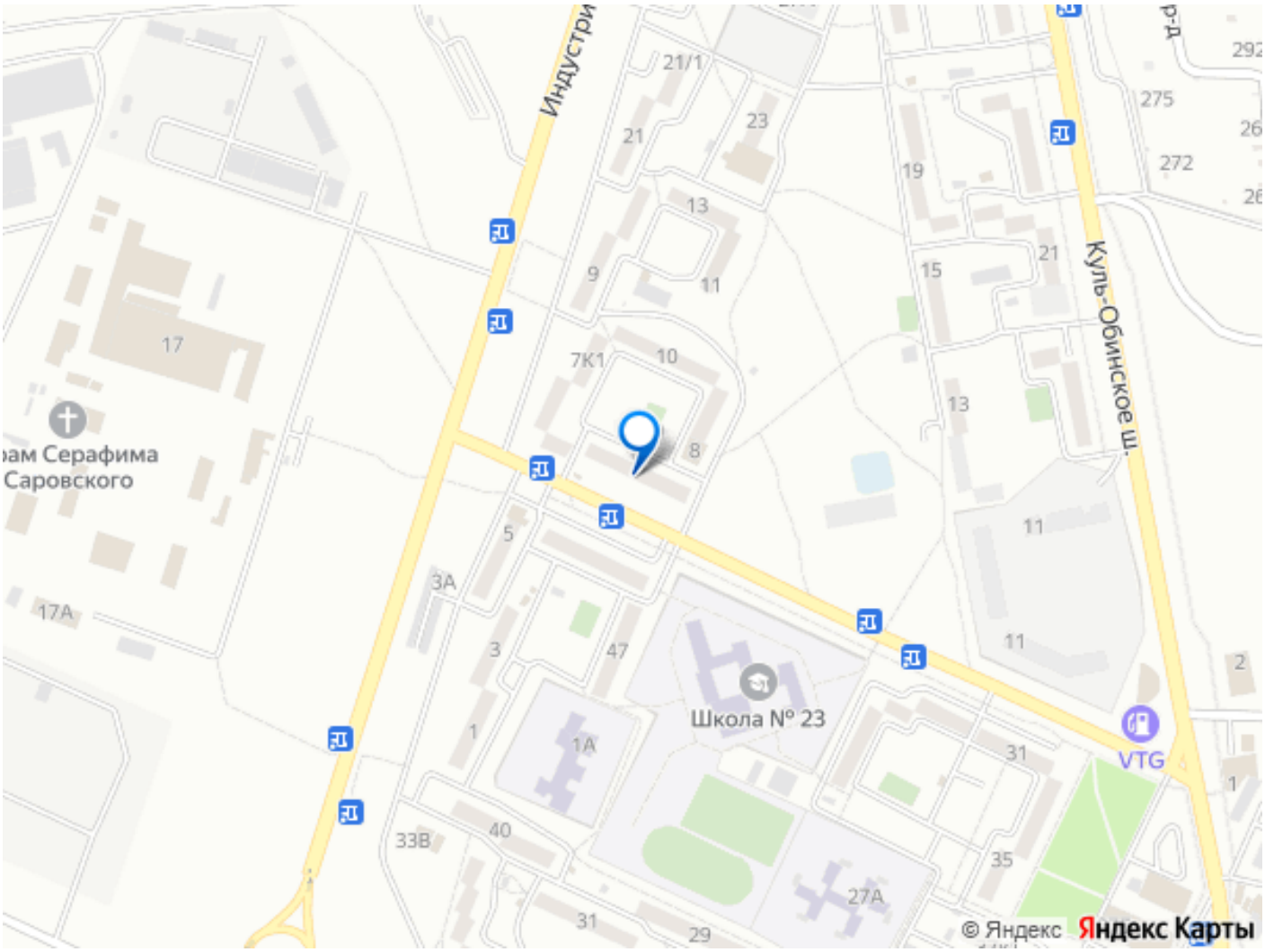
Индустри
Куль-Обинское ш.
Школа № 23
VTG
© Яндекс
Яндекс Карты