move.ru
10 лет вместе

Создано: 17.10.2025 в 12:03

Обновлено: 16.03.2026 в 13:47

https://krim.move.ru/objects/9285892062

Недвижимость Ялта, Недвижимость Ялта

79892710656

для заметок

Крым, город Алупка, улица Ленина, 40

38 500 000 ₽

Крым, город Алупка, улица Ленина, 40

ТП - Торговое помещение

Общая площадь

358 м^2

Детали объекта

Тип сделки

Продам

Раздел

Коммерческая недвижимость

Описание

Арт. 119806993 Продается нежилое здание, целевое значение - магазин, расположенное на центральной улице г. Алупки. Площадь здания составляет 358 м.кв. В настоящее время не функционирует, требуется ремонт. Здание расположено на земельном участке площадью 14 соток. Расстояние до автостанции - 300 м, расстояние до моря - 300 м, до Воронцовского дворца - 700 м. На все вопросы отвечу по телефону.

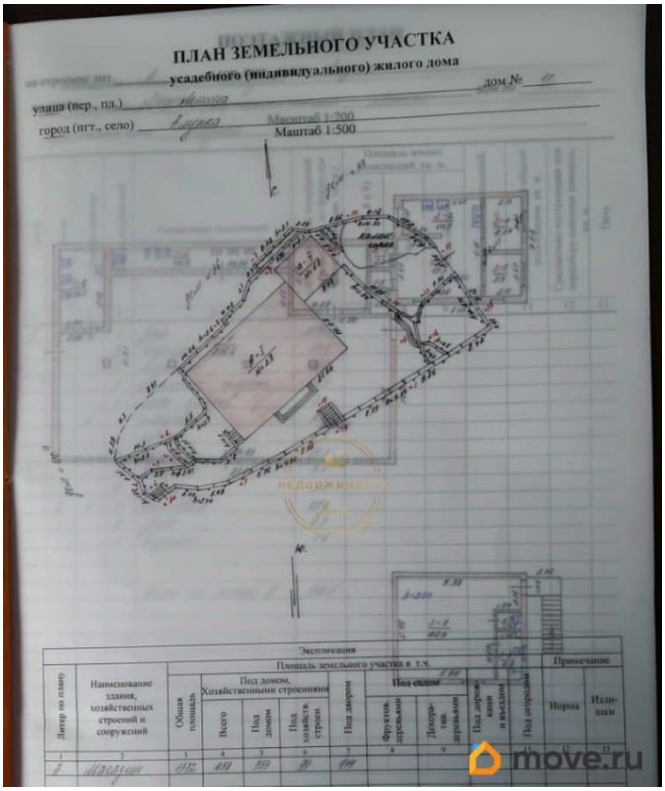

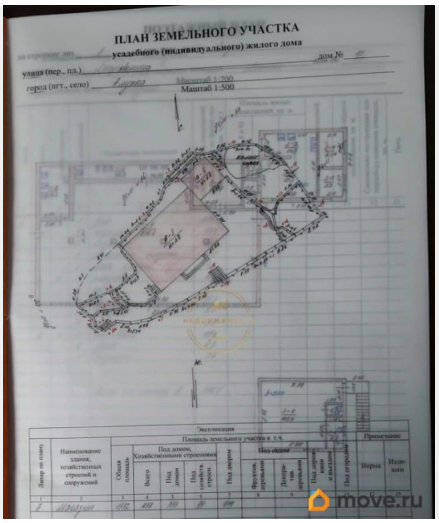
ПЛАН ЗЕМЕЛЬНОГО УЧАСТКА
усадебного (индивидуального) жилого дома
Масштаб 1:500
move.ru

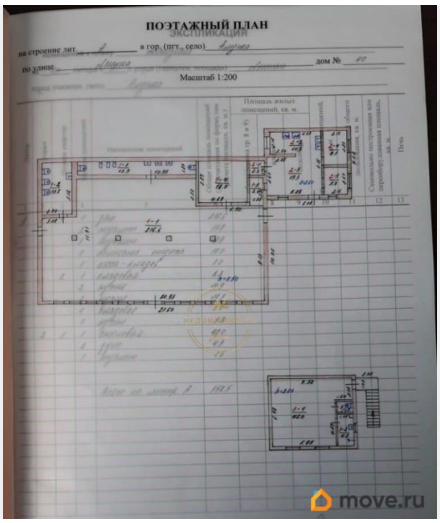
ПОЭТАЖНЫЙ ПЛАН
Масштаб 1:200
move.ru

move.ru

move.ru

move.ru

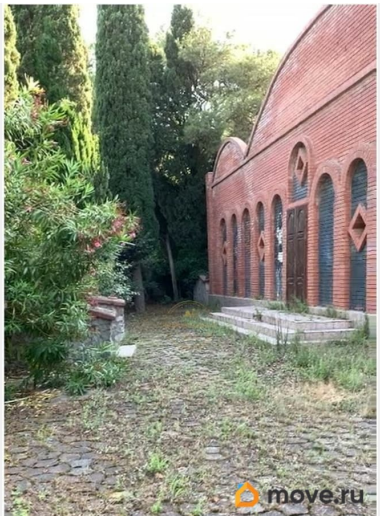
move.ru

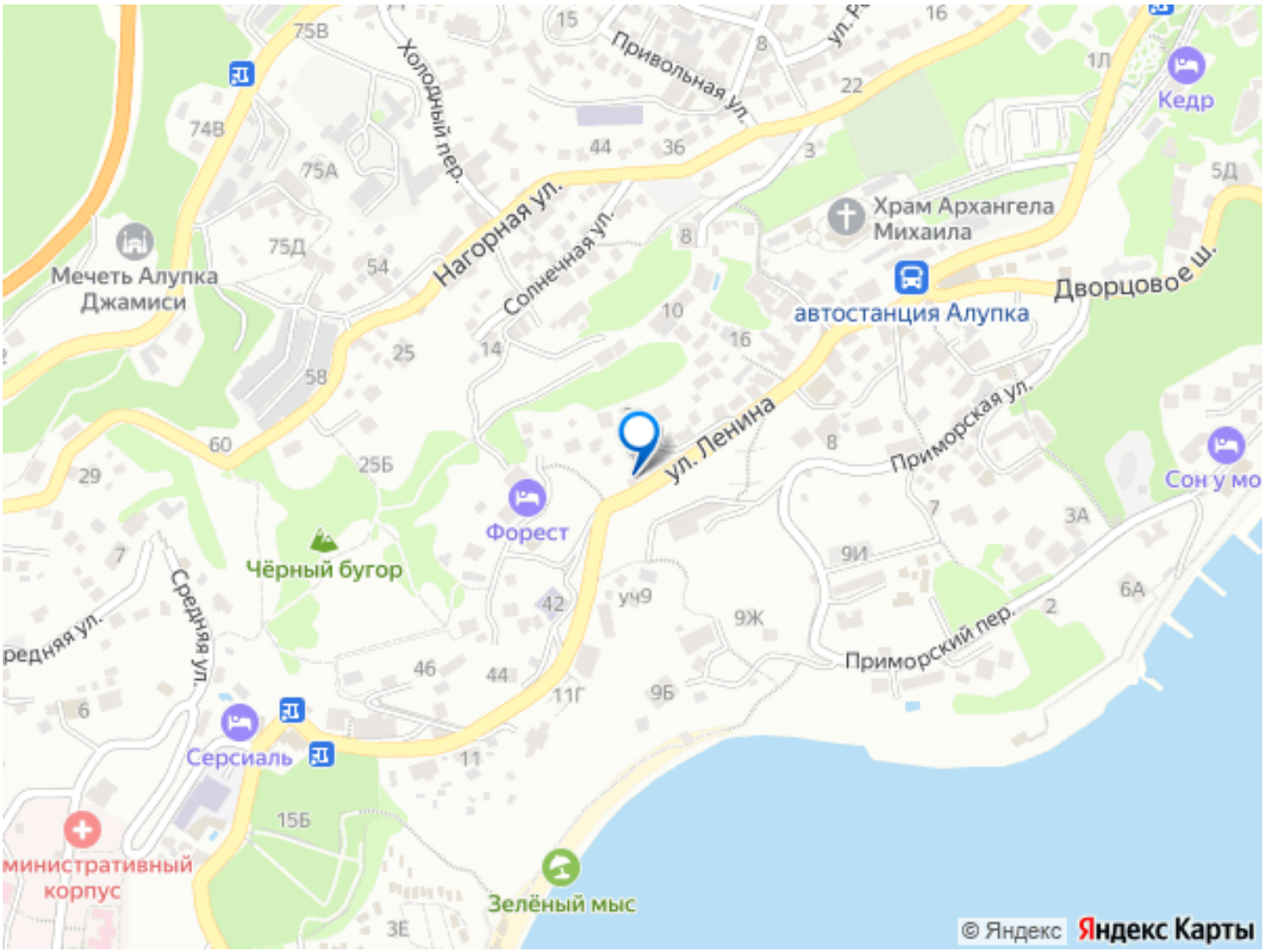

Move.ru - вся недвижимость России