move.ru
10 лет вместе

https://krim.move.ru/objects/9291463497

Создано: 11.03.2026 в 05:27

Обновлено: 11.03.2026 в 05:27

Аппартовый Крым

79600416350

Крым, Алушта, Октябрьская ул, 50

5 800 000 ₽

Крым, Алушта, Октябрьская ул, 50

для заметок

Квартира

Жилая площадь	28.1 м^2
Площадь кухни	9.71 м^2
Общая площадь	41.1 м^2
Этаж	4/15

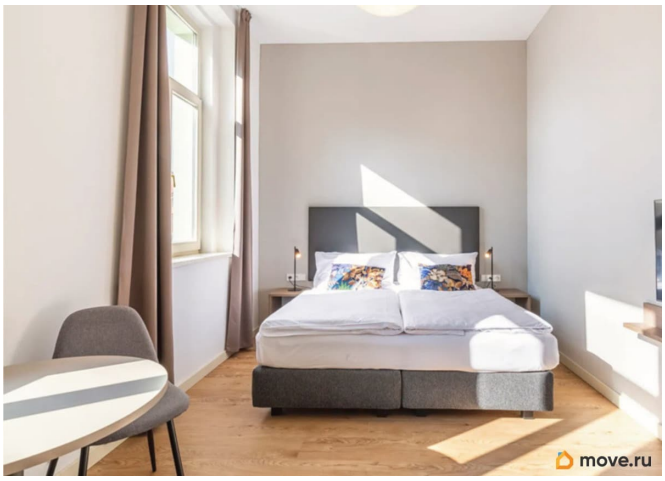

Детали объекта

Тип сделки	Продам
Раздел	Квартиры
Строение	Кирпичное
Покупка в ипотеку	да

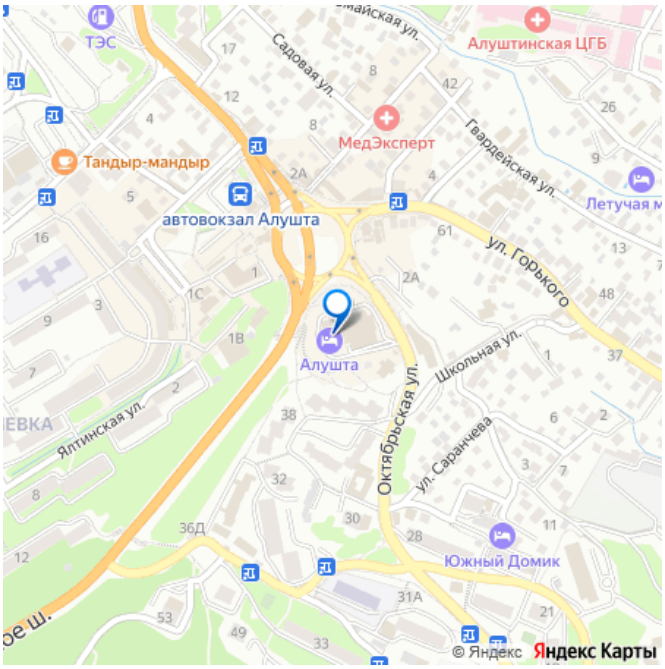

возможна ипотека, интернет, лифт

Описание

Продается аппартамент в действующие гостинице, под управлением управлющей компании, отличный ремонт, так-же можем

сделать под вас аппартамент, много свободных лотов! Только евро ремонт, есть как с кухней так и без Район очень развитый, большая транспортная развяка, классный вариант для жизни и под сдачу. Море в 5 минутах, отличное расположение, рядом аллеи, море песок! Любая форма оплаты, звоните, пишите, оформим, готовы к продаже, отличный вариант для жизни!

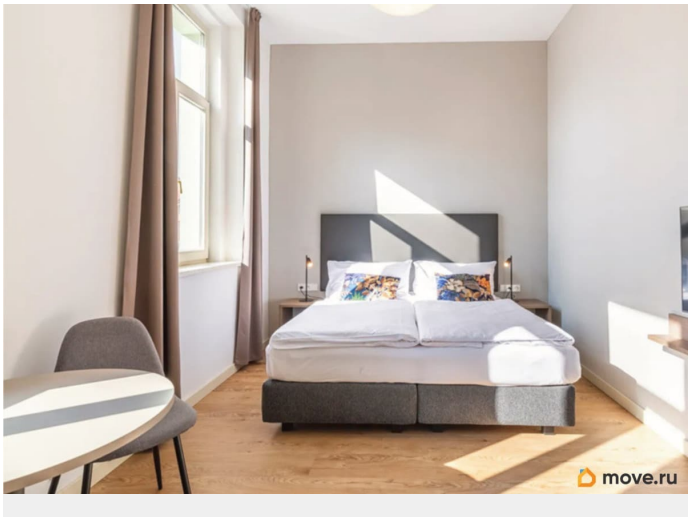

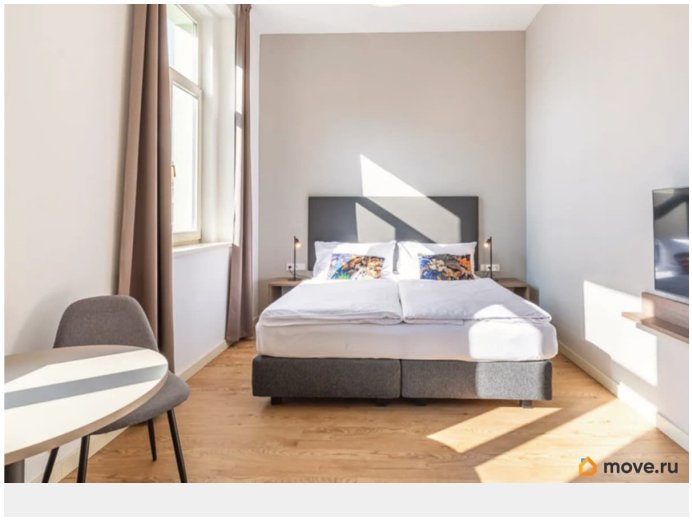

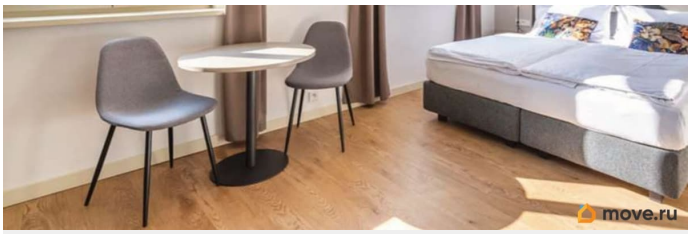

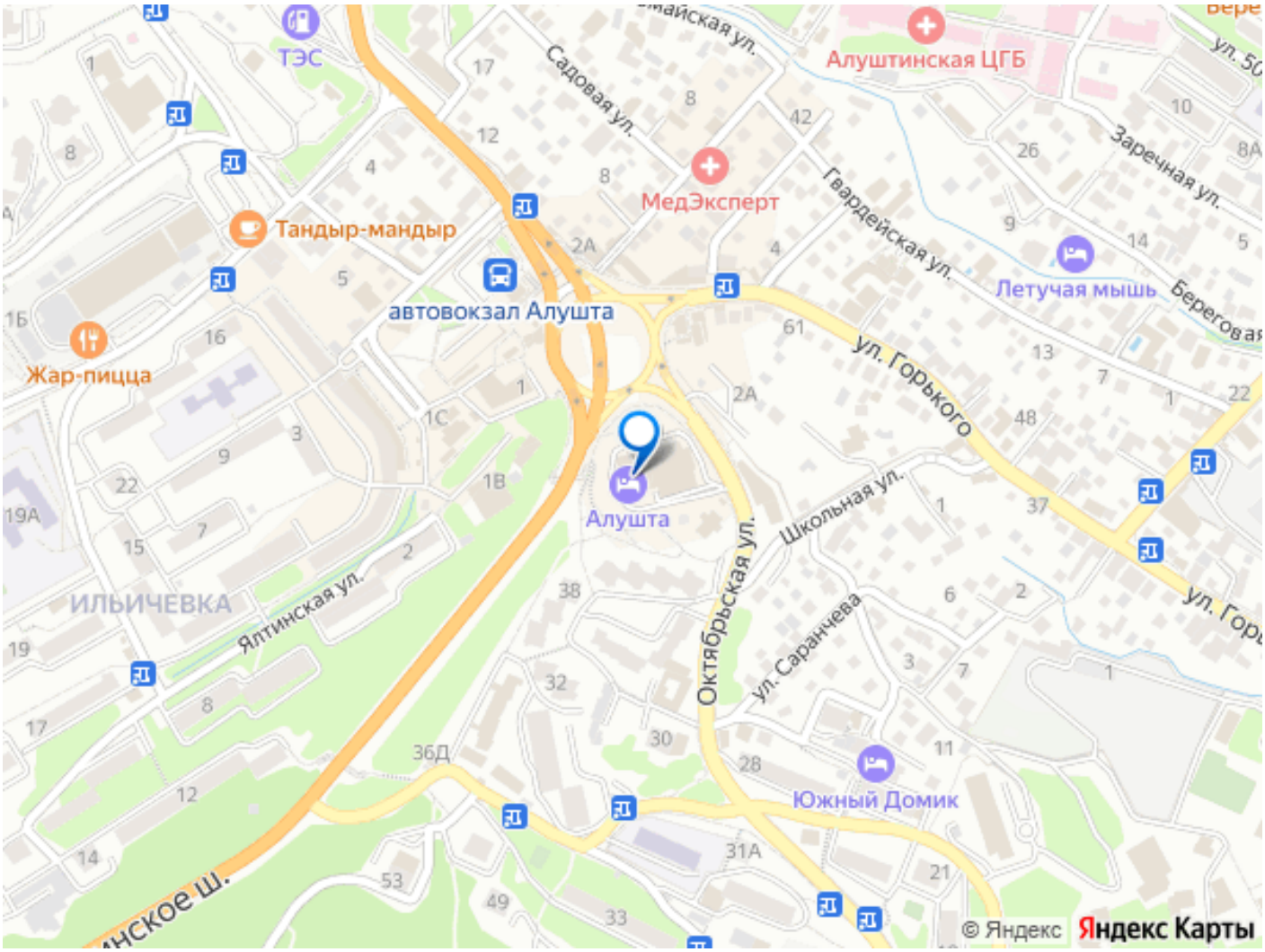

Move.ru - вся недвижимость России