move.ru
10 лет вместе

https://krim.move.ru/objects/9291463495

Создано: 11.03.2026 в 05:27

Обновлено: 11.03.2026 в 05:27

Аппартовый Крым

79600416350

Крым, Алушта, Октябрьская ул, 50

6 450 000 ₽

Крым, Алушта, Октябрьская ул, 50

для заметок

Квартира

Жилая площадь	26.9 м^2
Площадь кухни	10.7 м^2
Общая площадь	40.3 м^2
Этаж	3/15

Детали объекта

Тип сделки	Продам
Раздел	Квартиры
Строение	Кирпичное
Покупка в ипотеку	да

возможна ипотека, интернет, лифт

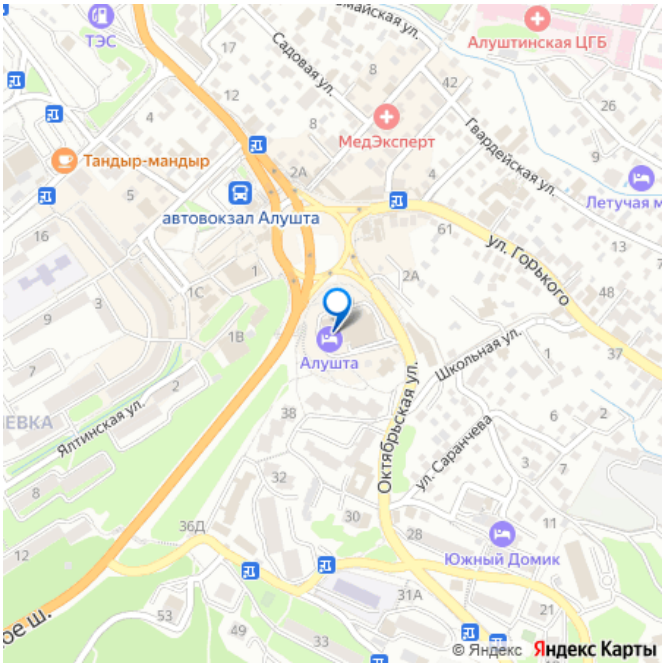

Описание

Продаются крутые аппарты, под отличные инвестиции, действующая гостиница, прекрасная и с хорошим ремонтом, светлая, и

уютная студия, можно сдавать, можно самим жить, можно сдавать, действующий отель, только качественные материалы! Район очень развитый, море в 10 минутах пешком, прекрасное расположение, на 1 этаже расположена комерция, транспортная развязка, лес, много троп, спортивные площадки! Любая форма оплаты, звоните в любое время, показ так-же в любое время, только договаривайтесь заране, так как не всегда там находимся!

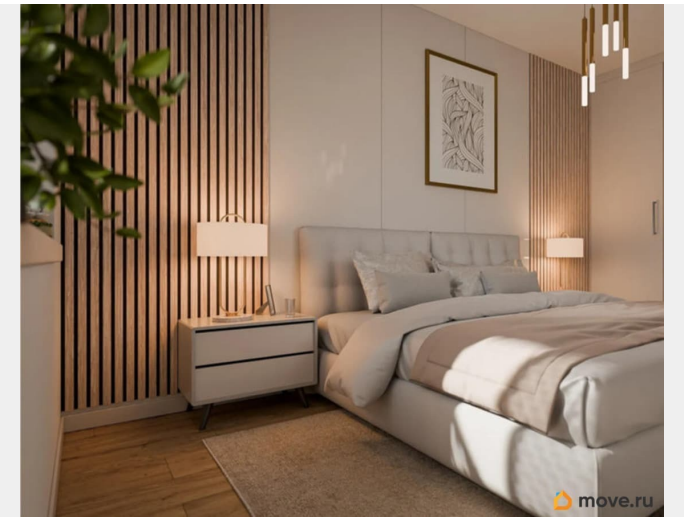

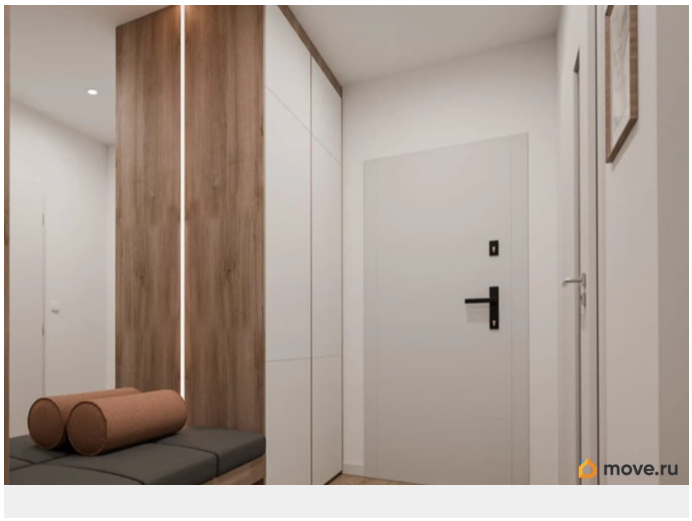

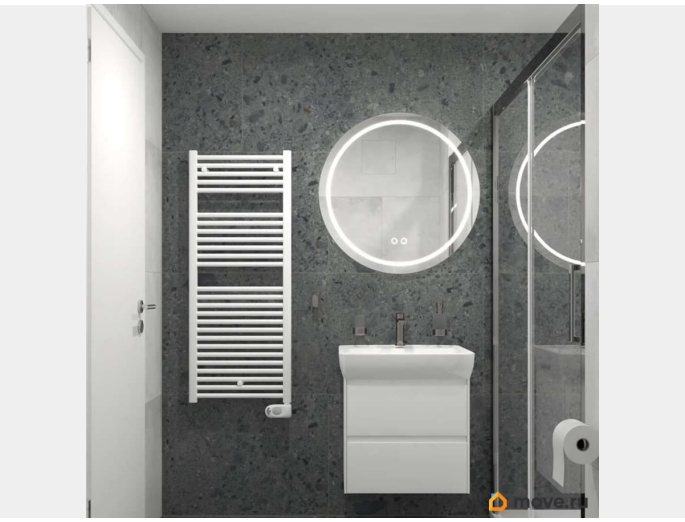

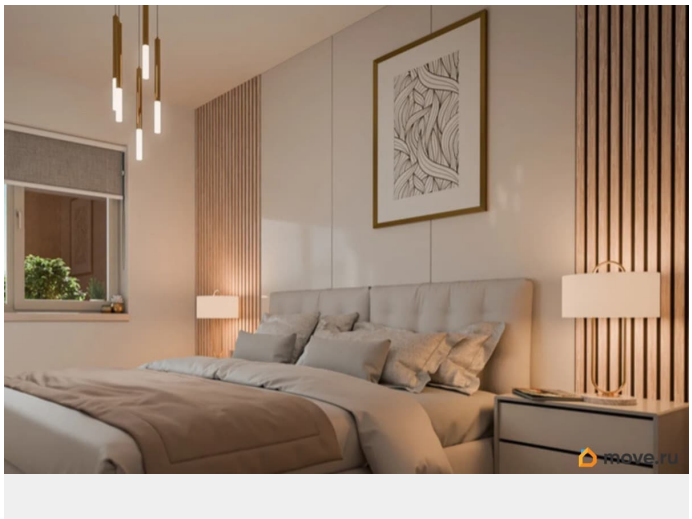

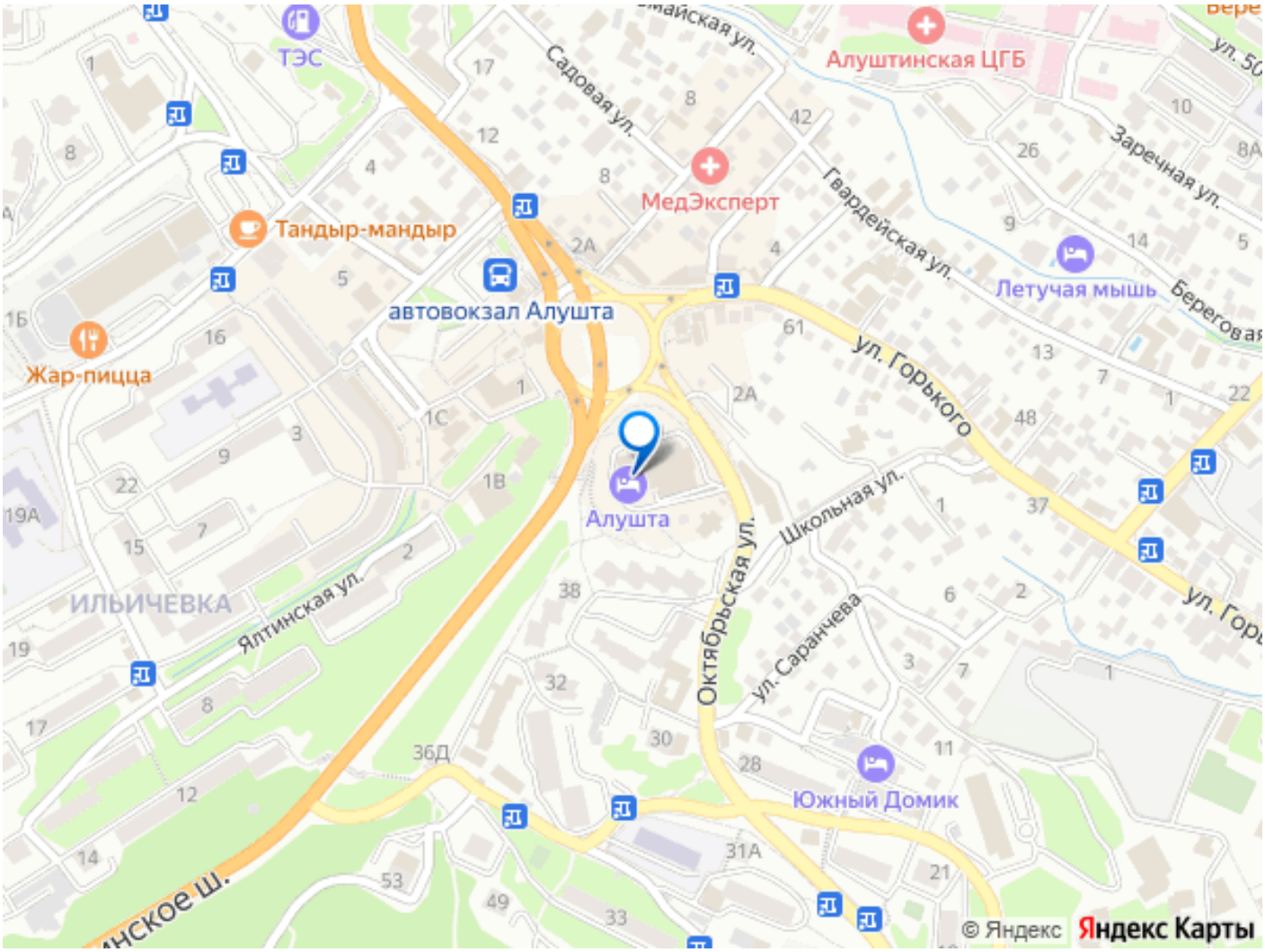

Move.ru - вся недвижимость России