move.ru
10 лет вместе

https://krim.move.ru/objects/9291463502

Создано: 11.03.2026 в 05:29

Обновлено: 11.03.2026 в 05:29

Аппартовый Крым

79600416350

Крым, Алушта, Октябрьская ул, 50

5 000 000 ₽

Крым, Алушта, Октябрьская ул, 50

для заметок

Квартира

Жилая площадь	22.1 м^2
Площадь кухни	10.7 м^2
Общая площадь	35.3 м^2
Этаж	9/15

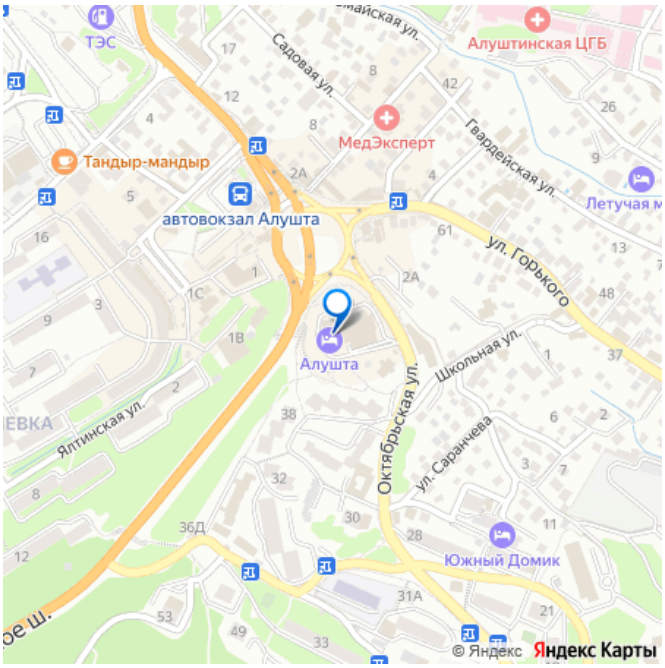

Детали объекта

Тип сделки	Продам
Раздел	Квартиры
Строение	Кирпичное
Покупка в ипотеку	да

возможна ипотека, интернет, лифт

Описание

В продажу поступают отличные инвестиционные аппарты, прекрасный вариант для проживания и сдачи в аренду.

Апарты под управлением гостиницы, можно оставить как себе так и сдавать, прекрасный вариант, с потонциалом роста цены х3, с отличным свежим ремонтом! На первом этаже коммерция, есть все что нужно, так-же 2 ресторана в гостинице, рядом большая транспортная развяка, так-же есть все рядом, до моря 5 минут пешком! Звоните в любое время, оперативно отвечаем и договаривайтесь о просмотре! Показ в любое время!

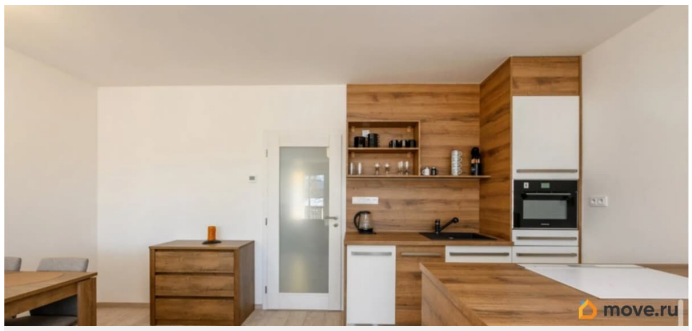

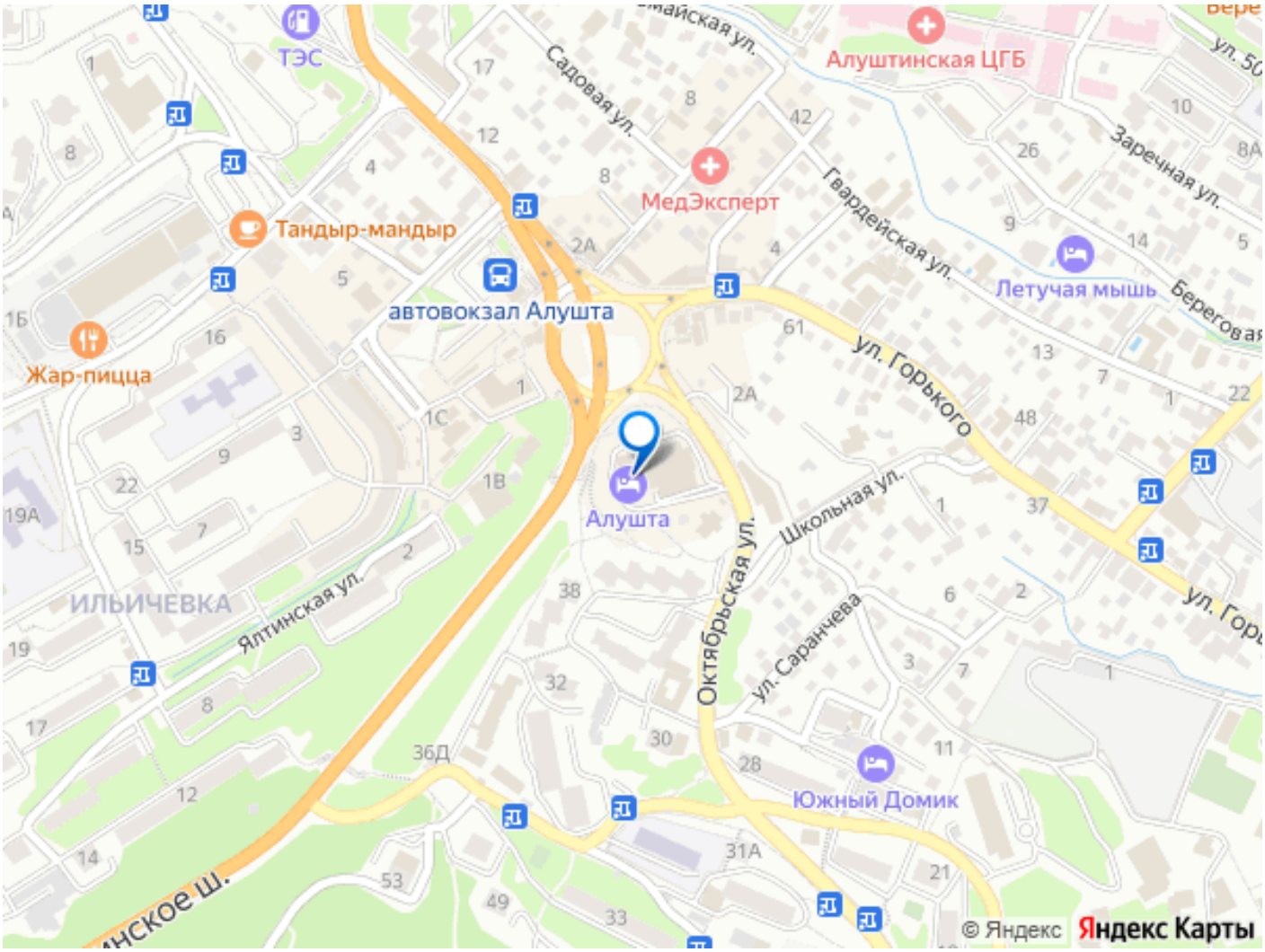

Move.ru - вся недвижимость России