move.ru
10 лет вместе

https://krim.move.ru/objects/9291463499

Создано: 11.03.2026 в 05:28

Обновлено: 11.03.2026 в 05:28

Аппартовый Крым

79600416350

Крым, Алушта, Октябрьская ул, 50

5 040 000 ₽

Крым, Алушта, Октябрьская ул, 50

для заметок

Квартира

Жилая площадь	20.1 м^2
Площадь кухни	5.7 м^2
Общая площадь	34.3 м^2
Этаж	8/15

Детали объекта

Тип сделки	Продам
Раздел	Квартиры
Строение	Кирпичное
Покупка в ипотеку	да

возможна ипотека, интернет, лифт

Описание

Продаю отличные апартаменты, с классным ремонтом, свежий ремонт, который делался в прошлом году, сейчас активно сдаются,

перед сехоном есть время подготовиться. Действующая гостница! Сдается под управлением управлющей компанией! Район очень развитый, есть все что нужно, территория облагорожена, много зелени, большая транспортная развяка, отличный вариант для проживания, отдыха! И инвестиций! Документы готовы к продаже, Каждый номер под отдельным кадастровым номером! Отличный вариант!

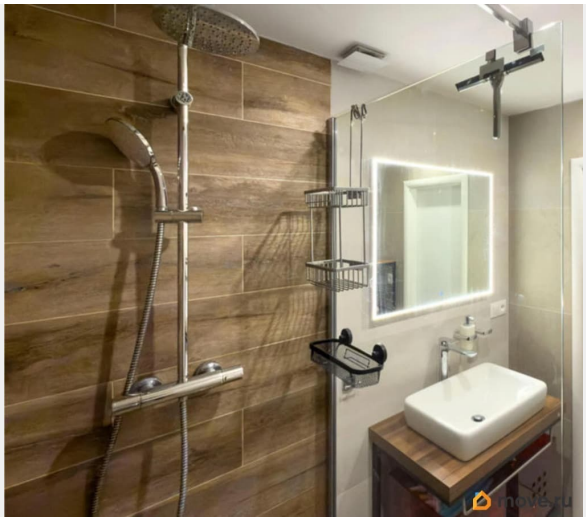

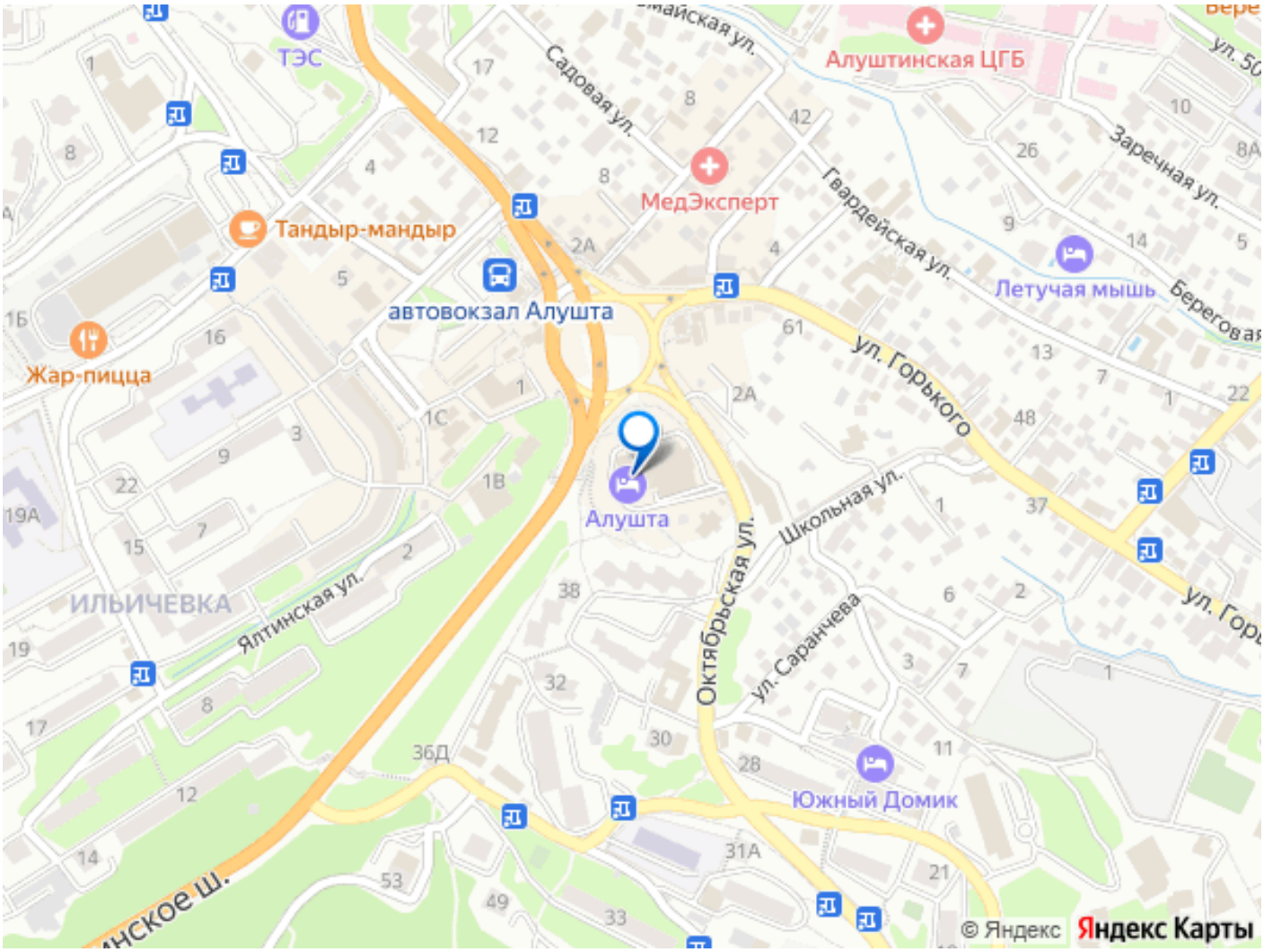

Move.ru - вся недвижимость России