move.ru
10 лет вместе

Создано: 11.03.2026 в 05:29

Обновлено: 11.03.2026 в 05:29

https://krim.move.ru/objects/9291463503

Аппартовый Крым

79600416350

для заметок

Крым, Алушта, Октябрьская ул, 50

4 990 000 ₽

Крым, Алушта, Октябрьская ул, 50

Квартира

Жилая площадь	20.1 м^2
Площадь кухни	5.7 м^2
Общая площадь	27.3 м^2
Этаж	3/15

Детали объекта

Тип сделки	Продам
Раздел	Квартиры
Строение	Кирпичное
Покупка в ипотеку	да

возможна ипотека, интернет, лифт

Описание

Продаю четкие аппарты, классный вариант вариант с ремонтом, под сдачу отлично подходят, можно самому сдавать, можно

сдавать через управляющую компанию, действующая гостиница можно посмотреть в любое время! Район очень развит, на 1 этаже ресторан, и на 15 этаже, отличный вариант, море близко, горы, лес, классный вариант! Крутой вариант с потонциалом роста 2,5! Документы чистые, готовы к проадже, любая форма оплаты, есть ипотека, звоните в любое время!

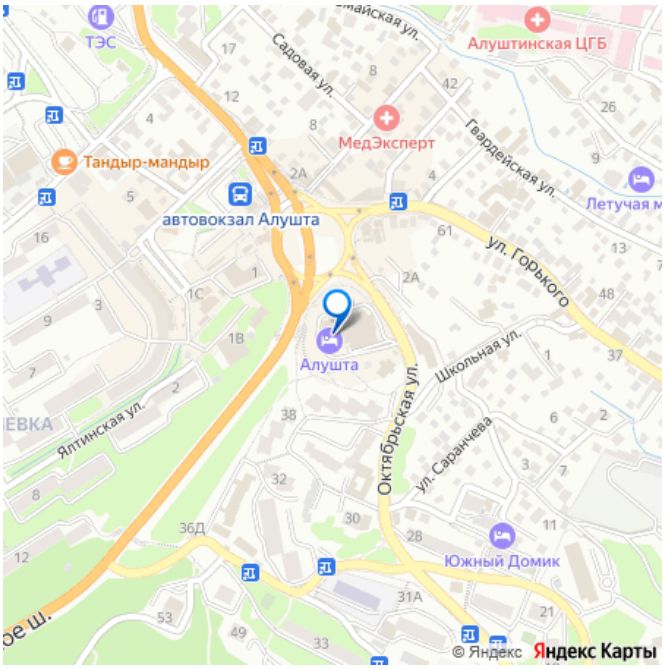

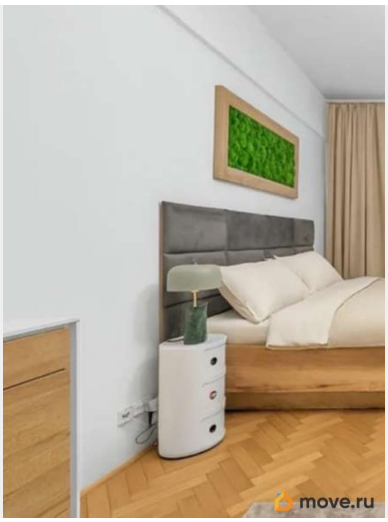

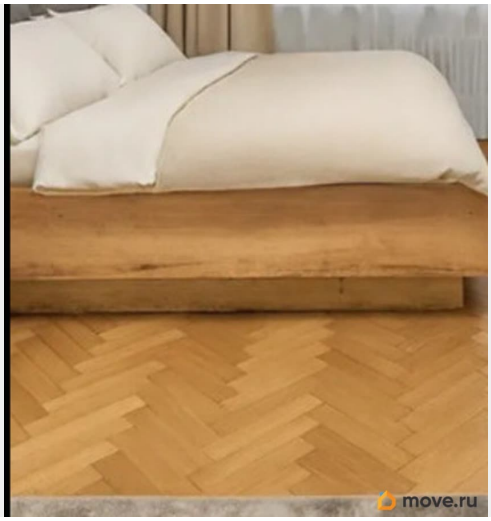

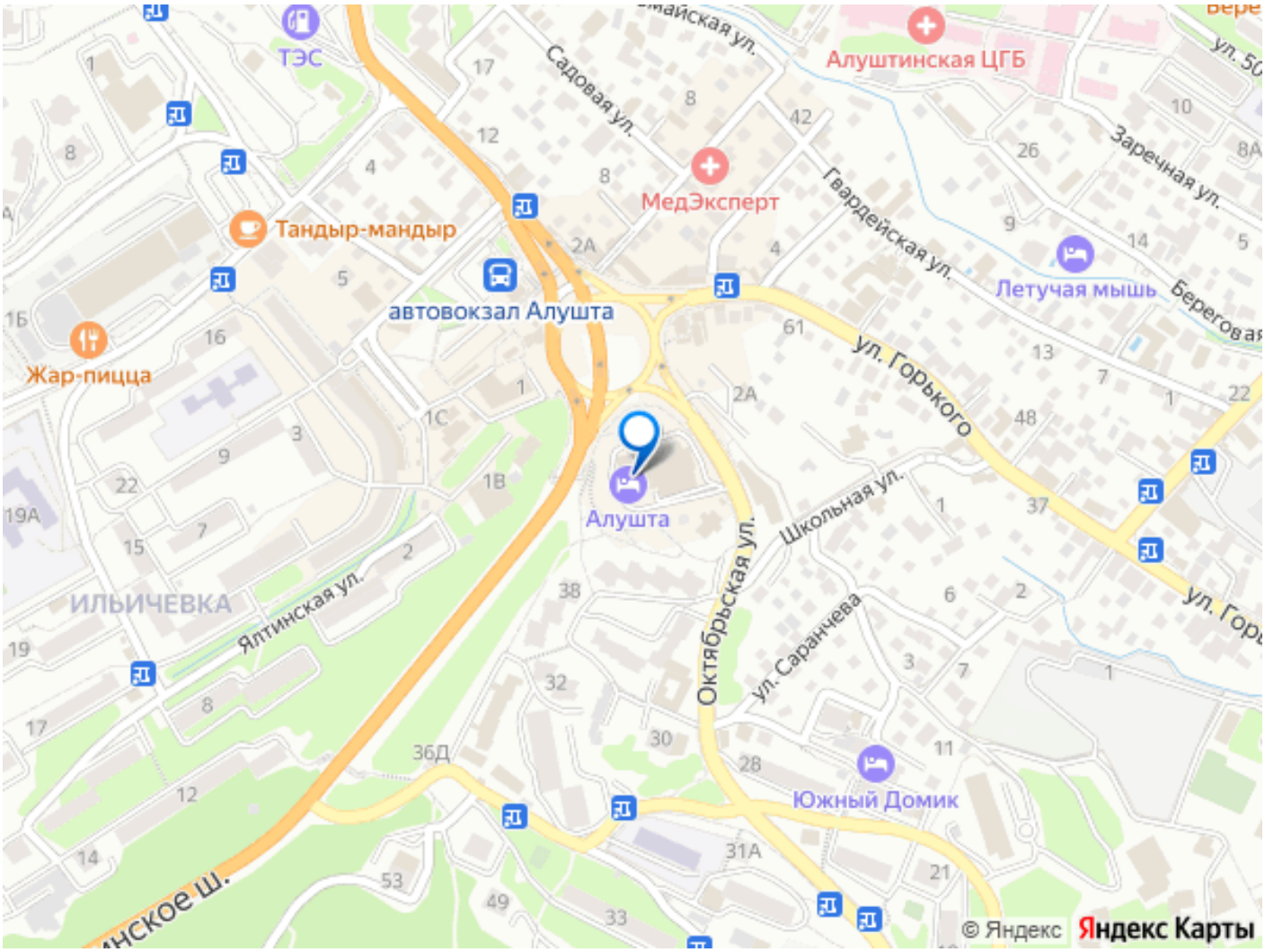

Move.ru - вся недвижимость России