move.ru
10 лет вместе

https://krim.move.ru/objects/9291237906

Создано: 08.03.2026 в 04:44

Обновлено: 11.03.2026 в 05:26

Аппартовый Крым

79600416350

Крым, Алушта, Октябрьская ул, 50

5 400 000 ₽

Крым, Алушта, Октябрьская ул, 50

для заметок

Квартира

Жилая площадь	14.1 м^2
Площадь кухни	5.7 м^2
Общая площадь	22.3 м^2
Этаж	7/15

Детали объекта

Тип сделки	Продам
Раздел	Квартиры
Строение	Кирпичное
Покупка в ипотеку	да

возможна ипотека, интернет, лифт

Описание

Отличная инвестиционная возможность приобрести аппартаменты по лучшей цене в крыму! Действующая гостиница, прекрасный

вариант для жизни! И сдачи в аренду, с отличным ремонтом, и хорошим инвестиционным потонциалом! Отличное расположение, рядом есть все что нужно для комфортной жизни, магазины, 2 ресторана, на 1 этаже коммерция, есть все что нужно! До моря очень близки, рядом лес и роща Документы готовы к продаже, звоните в любое время! Показ по договоренности, по адресу гостиница! Можно показать в любое время!

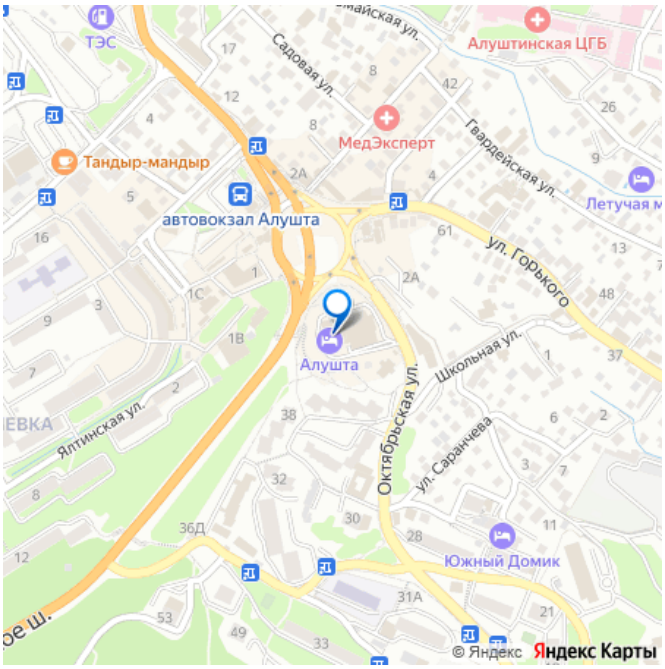

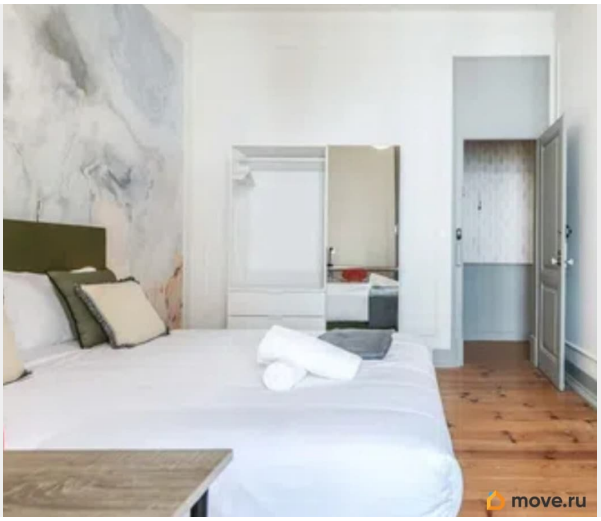

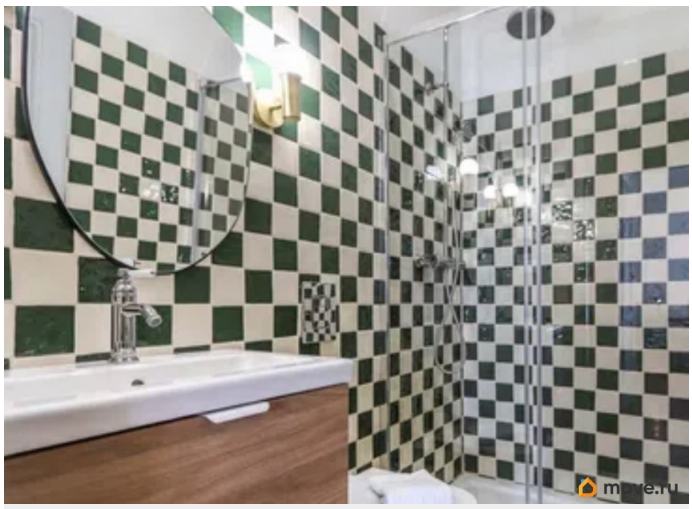

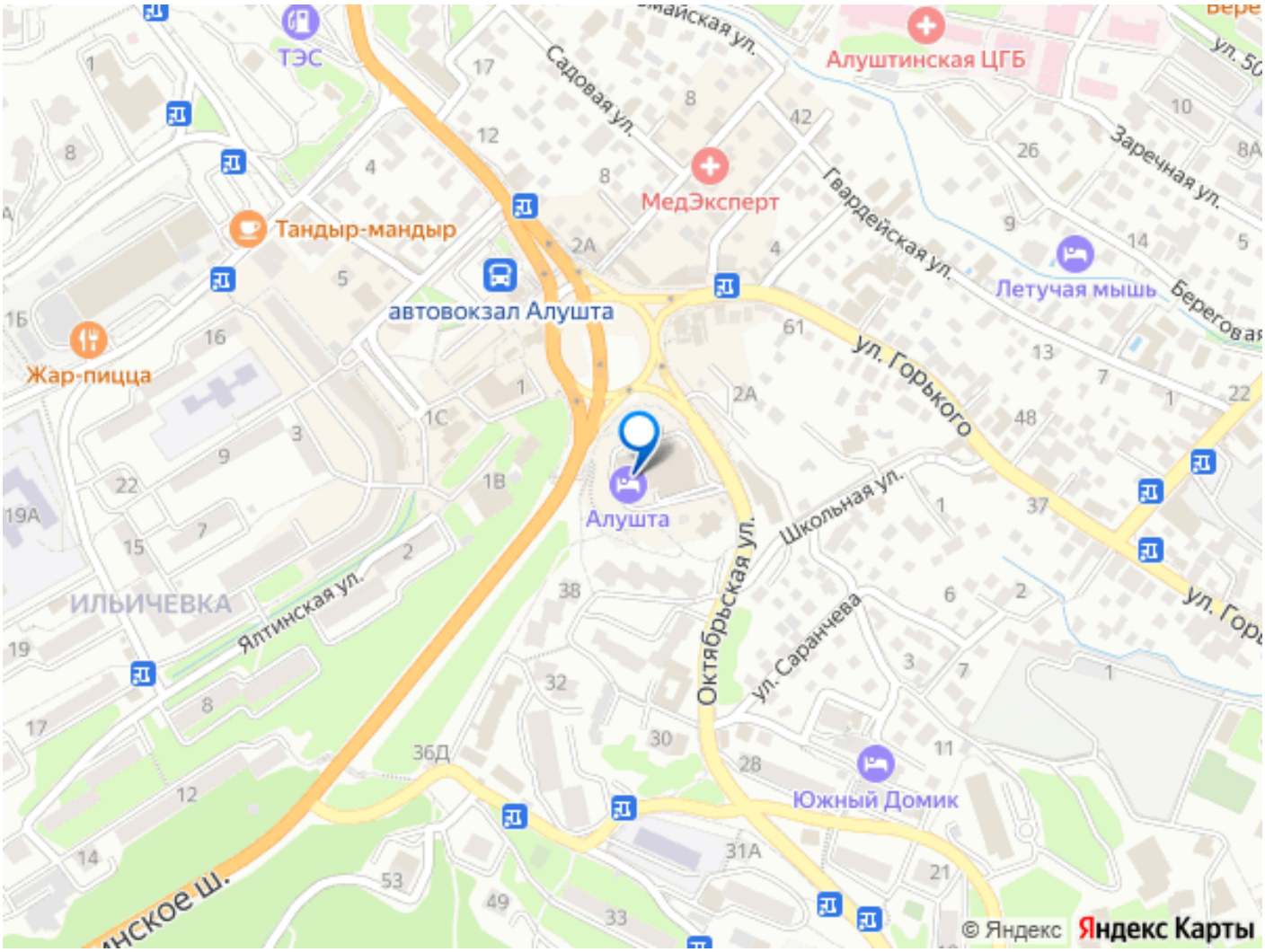

Move.ru - вся недвижимость России