move.ru
10 лет вместе

https://krim.move.ru/objects/9292161114

Создано: 21.03.2026 в 01:43

Обновлено: 21.03.2026 в 01:43

Сергей, Парад Недвижимости

89251234567

Крым, Симферополь, пер. Шаталова, 4

8 500 000 ₽

Крым, Симферополь, пер. Шаталова, 4

для заметок

ПСН - Помещение свободного назначения

Общая площадь

60.5 м^2

Детали объекта

Тип сделки

Продам

Раздел

Коммерческая недвижимость

Описание

Продается помещение свободного назначения, расположенное на пересечении переулка Шаталова и переулок Багажный в районе ж/д вокзала. Первая линия. Помещение одно этажное, имеет два отдельных независимых входа, высокие потолки. Все инженерные коммуникации от городских магистралей. Общая площадь помещения 60,5 кв.м., статус: нежилое помещение. Собственник гр РФ, документы готовы к сделке. Заинтересовало предложение? Звоните! Арт. 99840644 ??????????????????????? У собственника могут быть дополнительные пожелания к покупателям. Их лучше обсудить заранее: в чате или по телефону.

ХЛЕБ
СОЛЬ

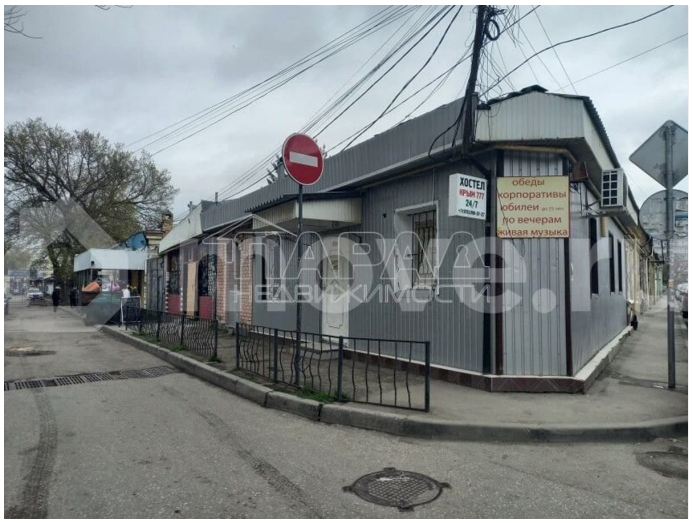
ХОСТЕЛ
обеды
корпоративы
юбилеи
до вечерам
живая музыка

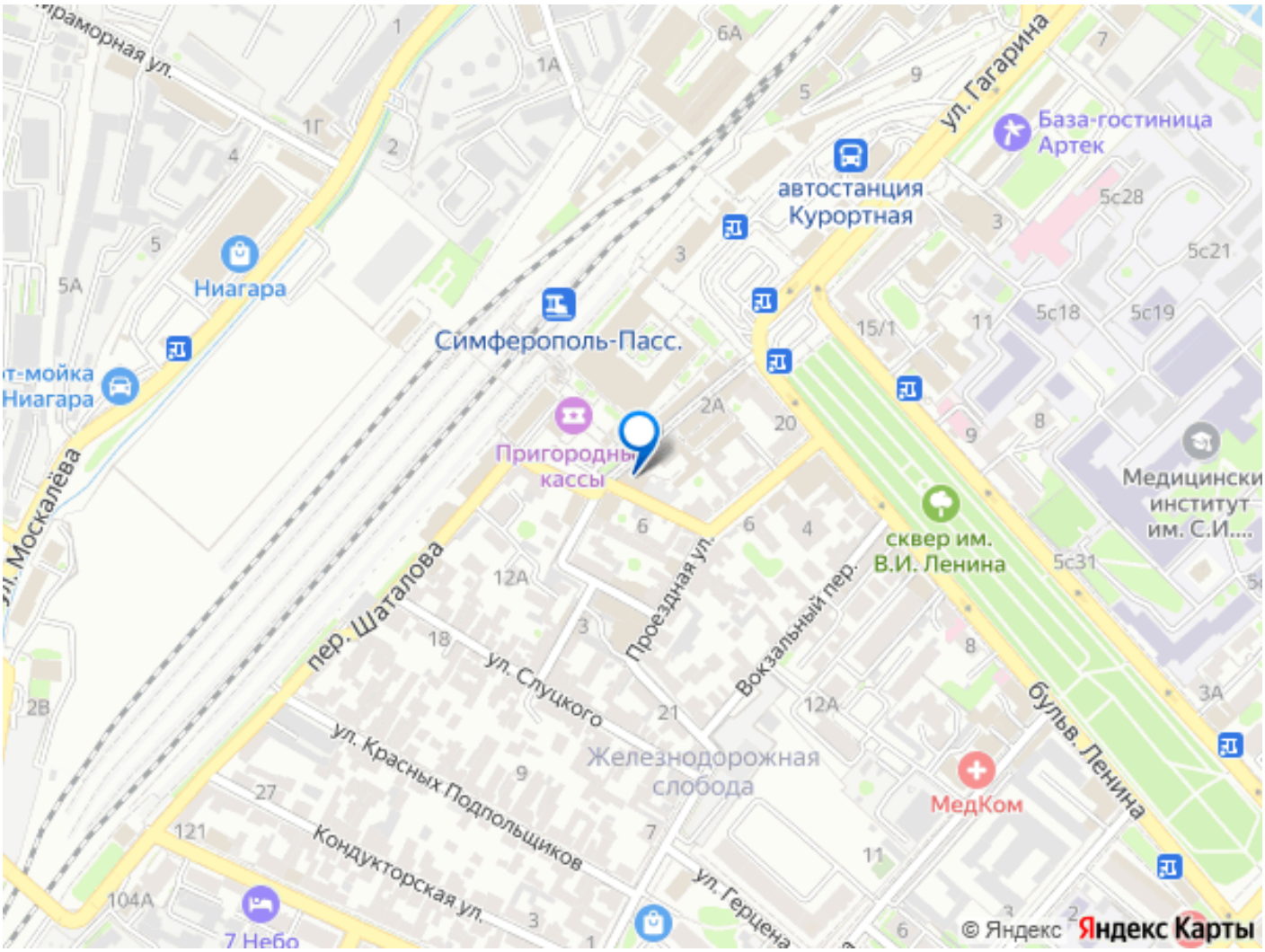
Мраморная ул.
ул. Гагарина
База-гостиница Артек
автостанция Курортная
Ниагара
Симферополь-Пасс.
Пригородные кассы
сквер им. В.И. Ленина
Медицинский институт им. С.И....
ул. Москалёва
пер. Шаталова
ул. Слуцкого
Проездная ул.
Вокзальный пер.
бульв. Ленина
ул. Красных Подпольщиков
Железнодорожная слобода
МедКом
Кондукторская ул.
ул. Герцена
7 Небо
© Яндекс
Яндекс Карты