move.ru
10 лет вместе

https://krim.move.ru/objects/9292938506

Создано: 30.03.2026 в 20:13

Обновлено: 30.03.2026 в 21:25

Собственник

79184521398

Крым, Симферопольский район, село Белоглинка, улица Парковая, 1к1

900 000 ₽

Крым, Симферопольский район, село Белоглинка, улица Парковая, 1к1

для заметок

Гараж

Общая площадь 15 м^2

Детали объекта

Тип сделки: Продам

Раздел: Гаражи

Описание

Продам два смежных места #52, 53 Республика Крым, Симферопольский р-н, Мирновское сельское поселение, с. Белоглинка, Парковая ул., д.1, корп 1. Торг.

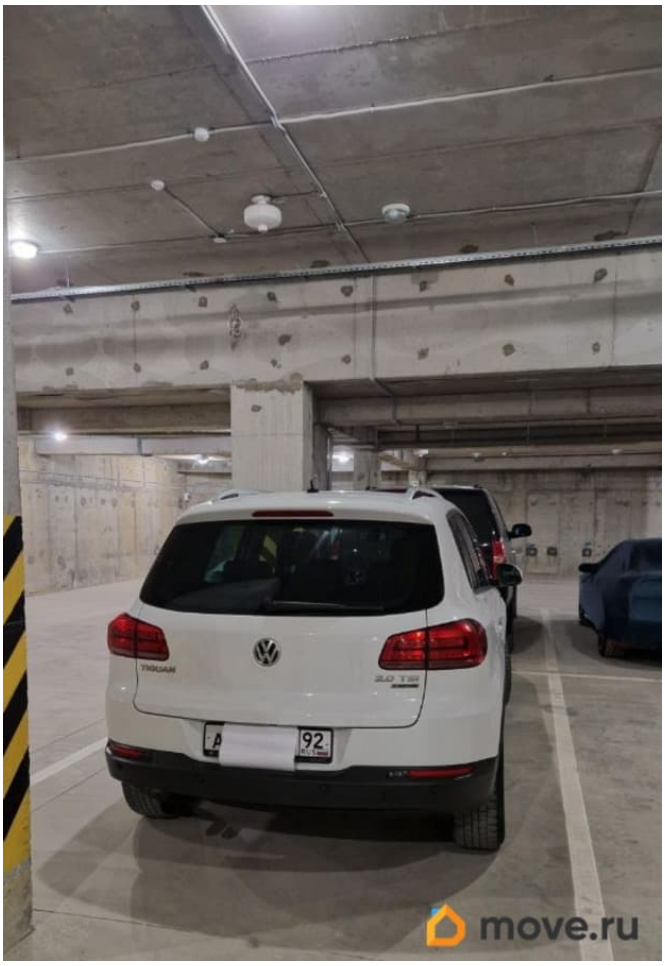

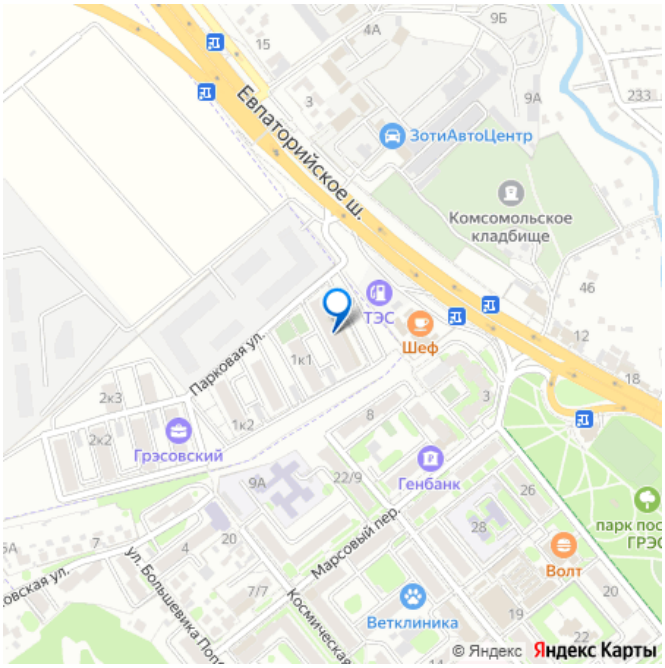
Евпаторийское ш.
ЗотиАвтоЦентр
Комсомольское кладбище
ТЭС
Шеф
Парковая ул.
Грэсовский
Генбанк
Марсовый пер.
Ветклиника
Волт
© Яндекс Яндекс Карты

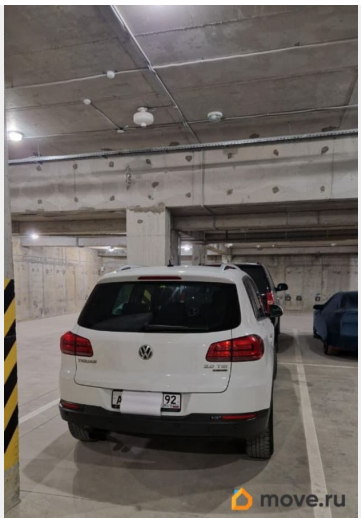
move.ru

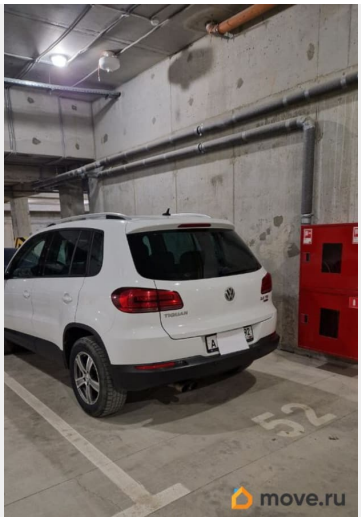
52
move.ru

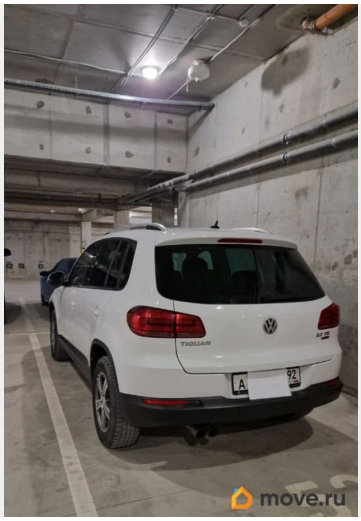
move.ru

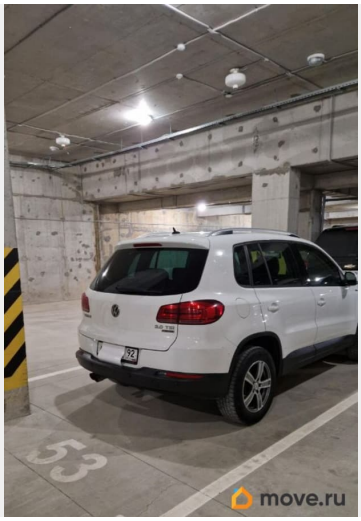
53
move.ru

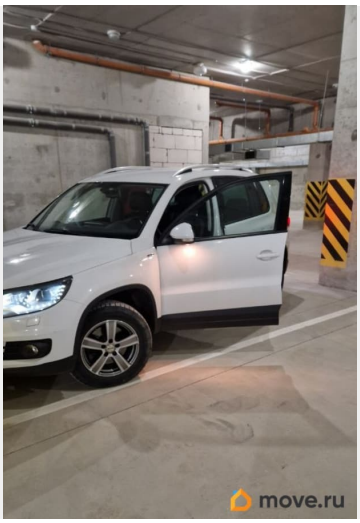

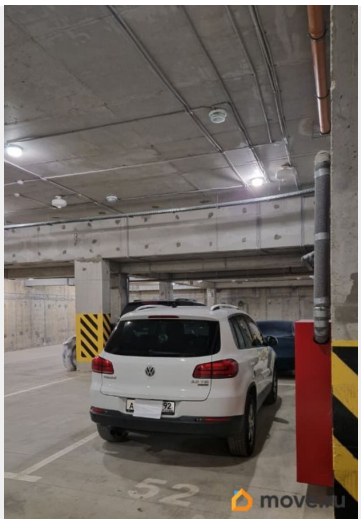

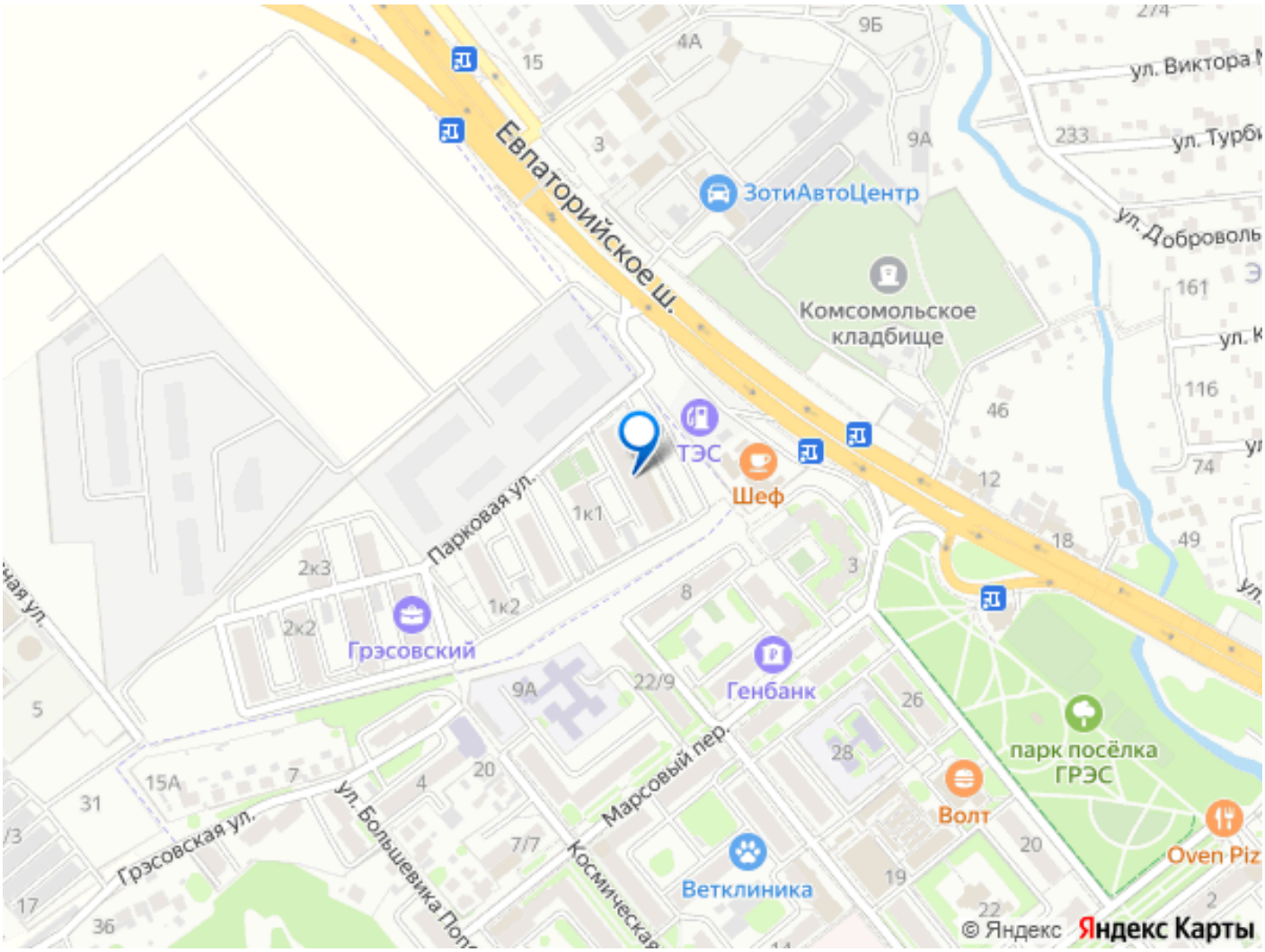

Move.ru - вся недвижимость России