move.ru
10 лет вместе

https://krim.move.ru/objects/9292394039

Создано: 15.10.2025 в 14:22

Обновлено: 21.03.2026 в 19:46

Андрей Варивода, Каньон

79898589210

Крым, Евпатория, улица Колхозная, 4

8 500 000 ₽

Крым, Евпатория, улица Колхозная, 4

для заметок

Квартира

Количество комнат	3
Жилая площадь	42.3 м^2
Площадь кухни	7.2 м^2
Общая площадь	65.7 м^2
Этаж	4/5

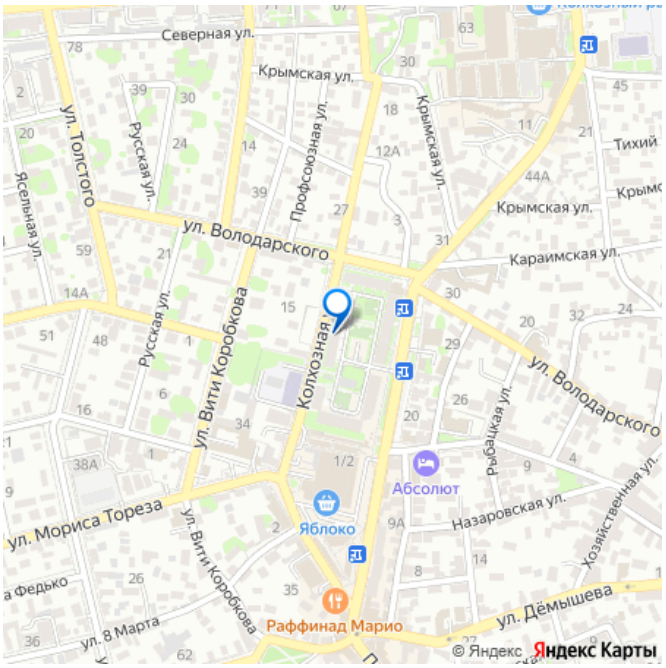

Детали объекта

Тип сделки	Продам
Раздел	Квартиры
Тип балкона	балкон и лоджия
Тип санузла	раздельный
Вид из окна	на улицу
Ремонт	

без ремонта

лифт, парковка

Описание

Продается 3-х комнатная квартира в одном из лучших районов города с развитой инфраструктурой. Комнаты и санузел раздельные. Квартира требует ремонта. Окна, балкон, лоджия стеклопакеты. Рядом супермаркеты, рынок, школы, остановки общественного транспорта. 10 минут пешком до набережной Терешковой, моря, театральной площади. Во дворе спортивная, детская площадки, парковка. Номер объекта: #1/549269/23345

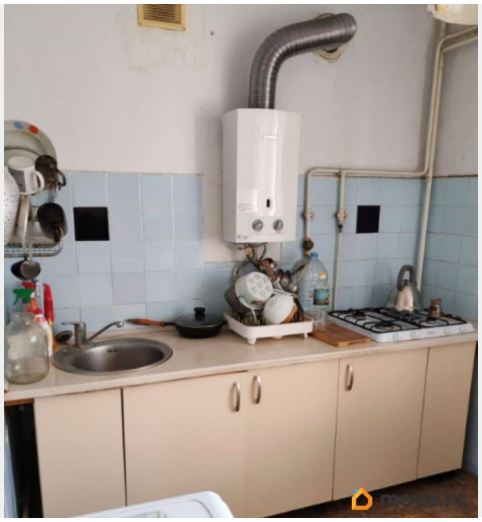

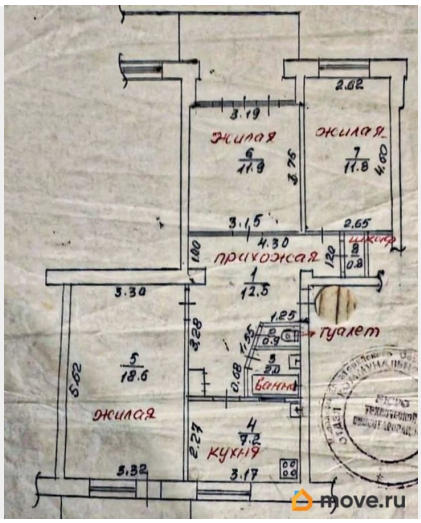
жилая
жилая
прихожая
туалет
ванна
жилая
кухня
move.ru

move.ru

move.ru

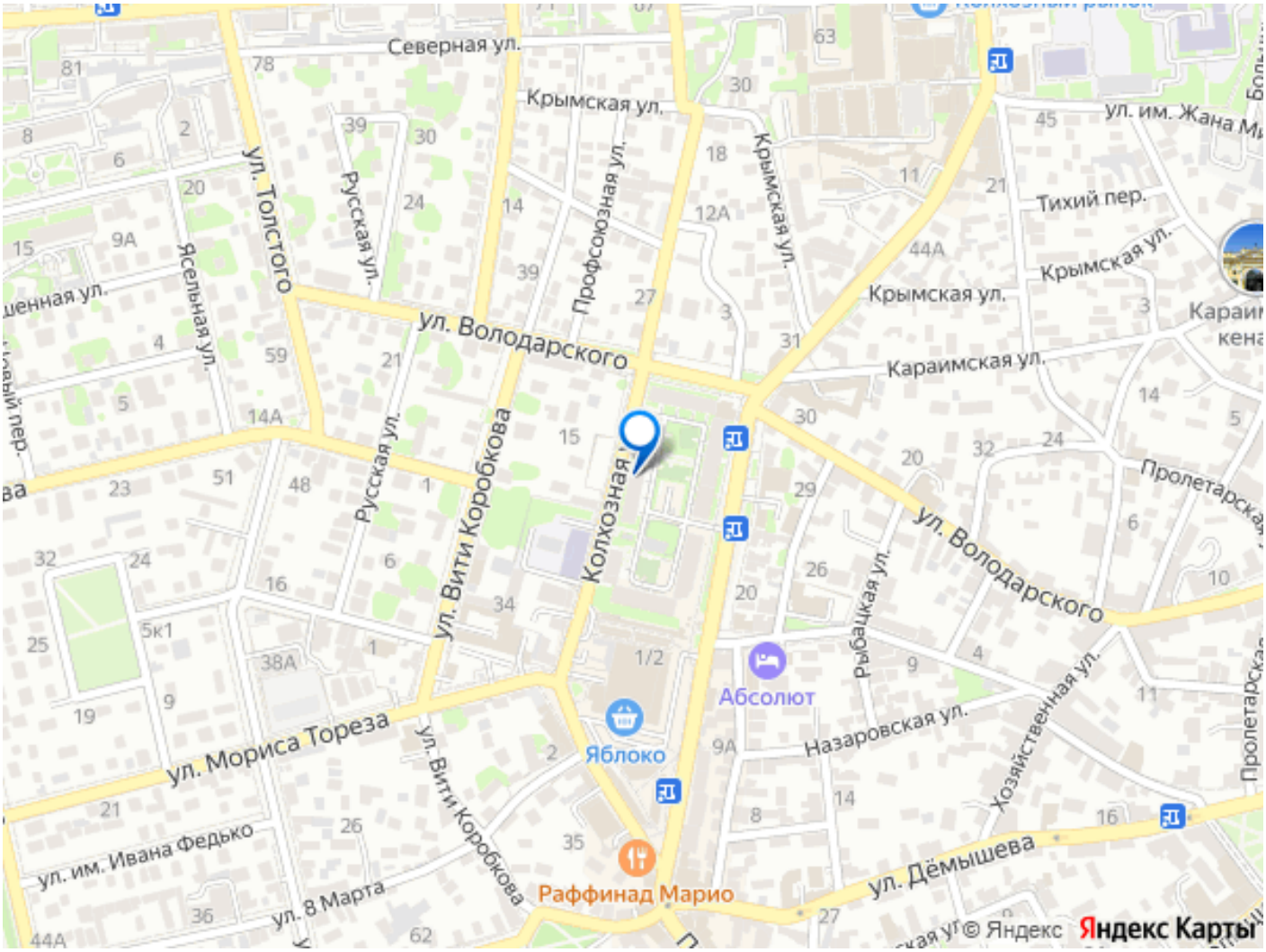
Северная ул.
Крымская ул.
ул. им. Жана Мы
Тихий пер.
Крымская ул.
Крымская ул.
Караимская ул.
ул. Володарского
ул. Толстого
Русская ул.
Ясельная ул.
Профсоюзная ул.
Крымская ул.
Колхозная
ул. Вити Коробкова
Русская ул.
Рыбацкая ул.
ул. Володарского
Пролетарская
Абсолют
Яблоко
Назаровская ул.
Хозяйственная ул.
ул. Мориса Тореза
ул. им. Ивана Федько
ул. 8 Марта
ул. Вити Коробкова
Раффинад Марио
ул. Дёмышева
© Яндекс
Яндекс Карты