move.ru
10 лет вместе

https://krim.move.ru/objects/9291510561

Создано: 10.03.2026 в 15:56

Обновлено: 16.03.2026 в 17:48

Елена Дашевская, МИЭЛЬ Офис В Симферополе

79182121243

Крым, Симферополь, улица Крупской, 4

8 800 000 ₽

Крым, Симферополь, улица Крупской, 4

для заметок

Квартира

Количество комнат	3
Высота потолков	2.8 м
Жилая площадь	46 м^2
Площадь кухни	6 м^2
Общая площадь	62.6 м^2
Этаж	3/5

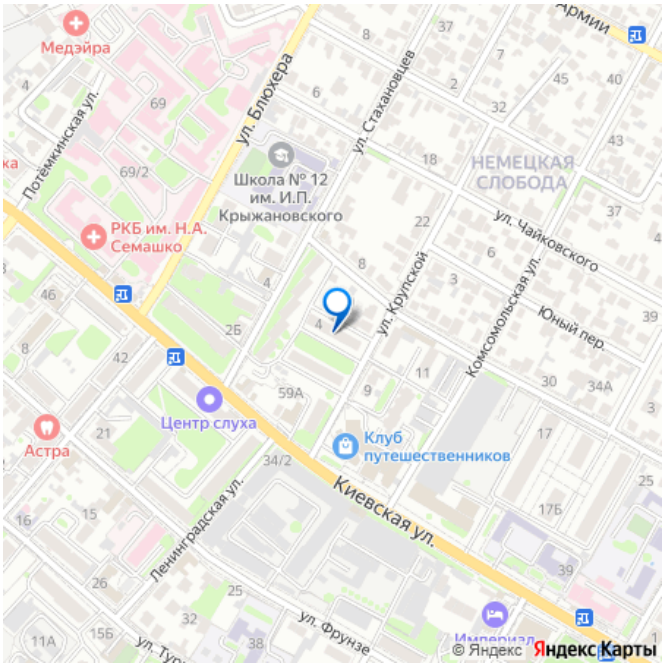

Детали объекта

Тип сделки	Продам
Раздел	Квартиры
Тип балкона	балкон
Тип санузла	совмещенный
Вид из окна	

	во двор
Ремонт	
	косметический
Покупка в ипотеку	
	да

возможна ипотека

Описание

Арт. 132244007 Трехкомнатная квартира улучшенной планировки в районе автовокзала. г. Симферополь, ул. Крупской, д.4 Расположена на 3-ем этаже 5-ти этажного блочного дома. Общая площадь 62,6 кв. м, жилая 46 кв. м (19+15+12), кухня 6 кв. м. Кухню объединили с большой комнатой - получилась просторная кухня-гостиная Вид из окна во двор. Квартира в хорошем жилом состоянии. При продаже остается вся мебель и техника. Коммуникации: газ ,свет, вода, отопление центральное, На свет и воду есть индивидуальные приборы учета. Есть интернет. Инфраструктура дома: в подъезде есть кодовый замок, во дворе детская площадка, хорошие соседи. Инфраструктура района: остановки общественного транспорта, близость к центру города, круглосуточные магазины, рынки, аптеки, больница, поликлиника, детские сады, школы, парки, спортивные площадки, фитнес и спортивные клубы, торговые центры. Право собственности РФ Один собственник Возможна продажа под и потеку, военную ипотеку, есть возможность использования материнского капитала. Район пользуется спросом при сдаче квартиры в аренду

move.ru

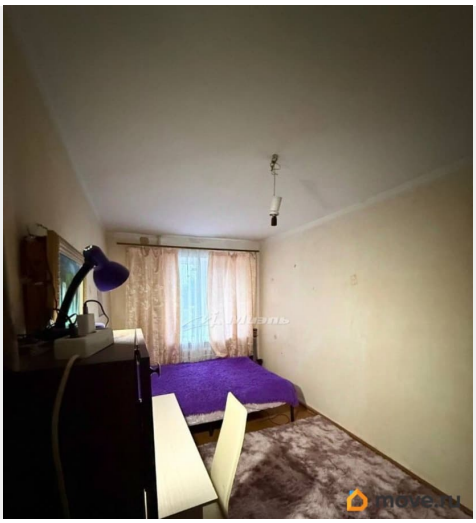
move.ru

move.ru

move.ru

move.ru

move.ru

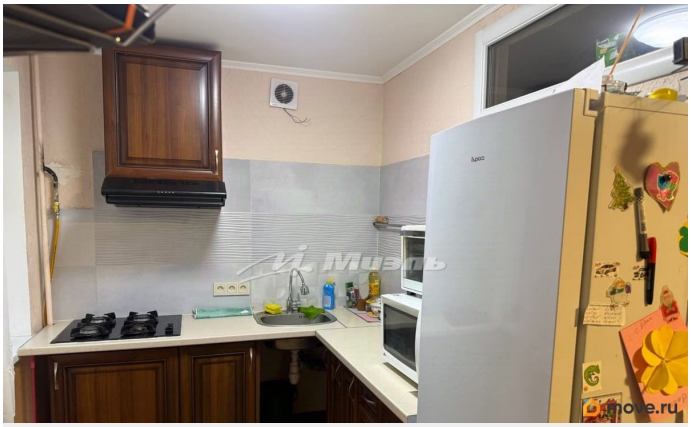
move.ru

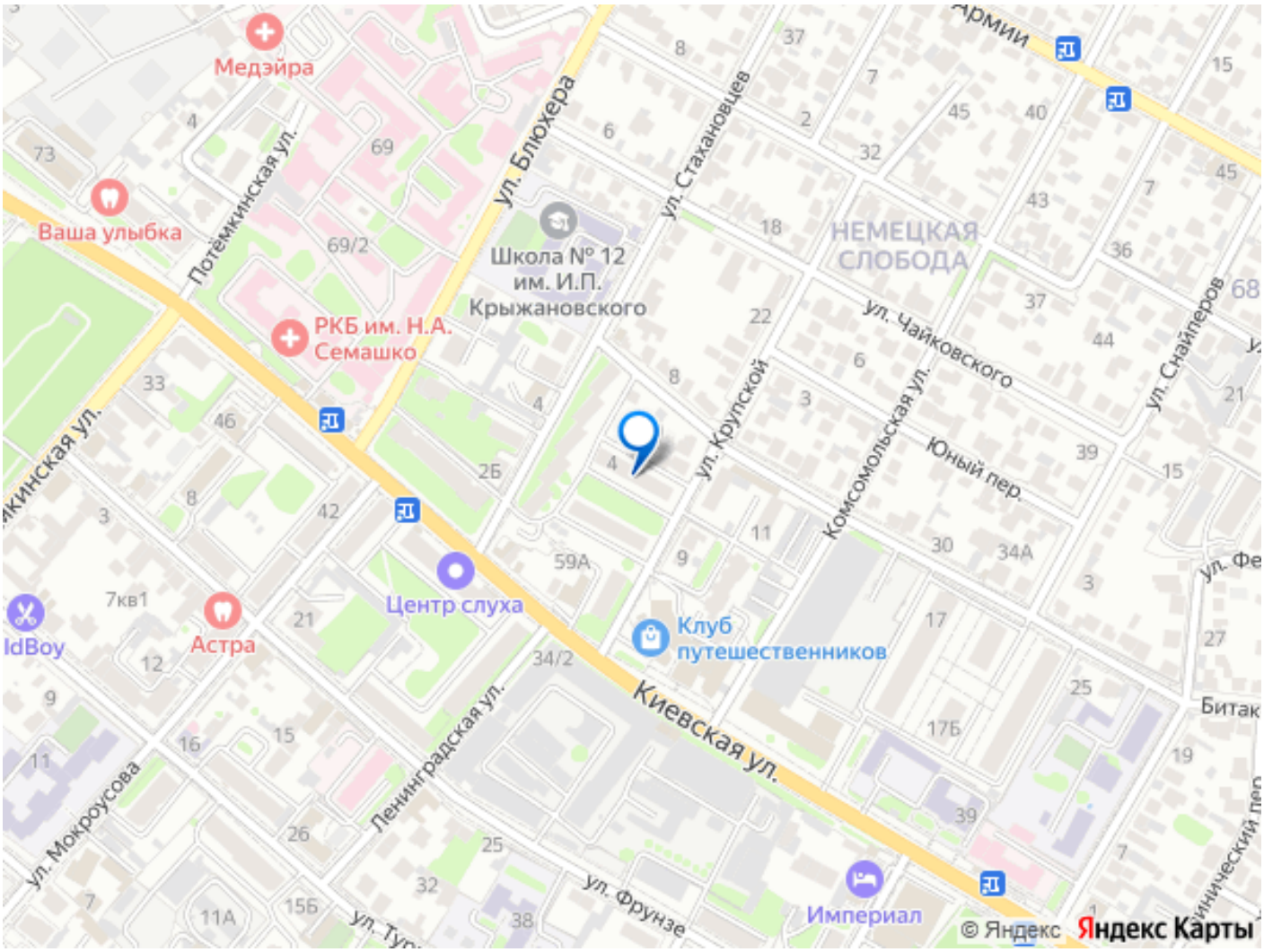

Move.ru - вся недвижимость России