move.ru
10 лет вместе

https://krim.move.ru/objects/9290205002

Создано: 17.02.2026 в 10:02

Обновлено: 17.02.2026 в 10:20

Агент

79891200714,79892748522

Крым, Ялта, улица Кучера, 6

13 000 000 ₽

Крым, Ялта, улица Кучера, 6

для заметок

Квартира

Количество комнат	2
Высота потолков	3 м
Жилая площадь	39 м^2
Площадь кухни	16 м^2
Общая площадь	73 м^2
Этаж	2/2

Детали объекта

Тип сделки	Продам
Раздел	Квартиры
Тип санузла	совмещенный
Ремонт	косметический
Покупка в ипотеку	

возможна ипотека, парковка

Описание

Просторная 2к квартира 73 м? на ровном месте (Центр). Ищете квартиру в Ялте, где не нужно жертвовать пространством и ходить по лестницам? Это она! Продается реально большая и светлая 2-комнатная квартира общей площадью 73 кв. м. Главное преимущество - квартира находится в центральной, абсолютно ровной части города. Для Ялты это огромный плюс! Простор во всем: - Жилые комнаты по 22.4 и 17.3 кв.м - здесь дышится легко. - Огромная ванная комната, где поместится всё необходимое. - Кухня-столовая (16 кв.м): Здесь кухня - это не просто место для готовки, а полноценная зона отдыха для всей семьи. - Автономность: свой двухконтурный газовый котел. Это всегда горячая вода и возможность включить отопление в любую погоду, а платежи за коммуналку вас приятно удивят. - Комфортный 2-й этаж: золотая середина. Инфраструктура мечты: В паре минут пешком - Пионерский парк, современный стадион, школы, детские сады и лучшие магазины города. Всё под рукой, транспорт во все стороны. Приятное дополнение: вместе с квартирой вы получаете хоз.постройку во дворе - идеальное решение для хранения велосипедов, самокатов и сезонных вещей. Один взрослый собственник. Прямая продажа. Все документы РФ образца готовы к сделке. Звоните! Квартира ждет своих новых хозяев. Показы в удобное для вас время.

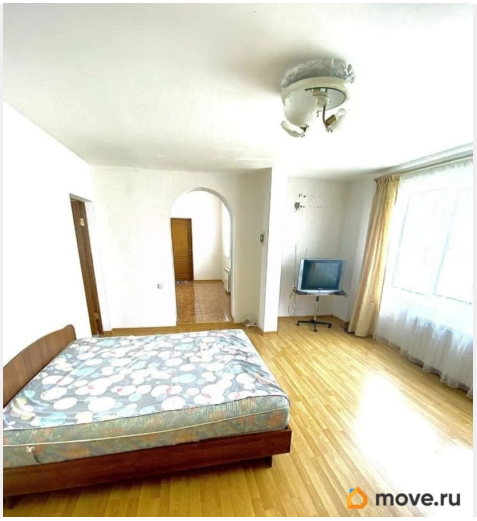
move.ru

move.ru

move.ru

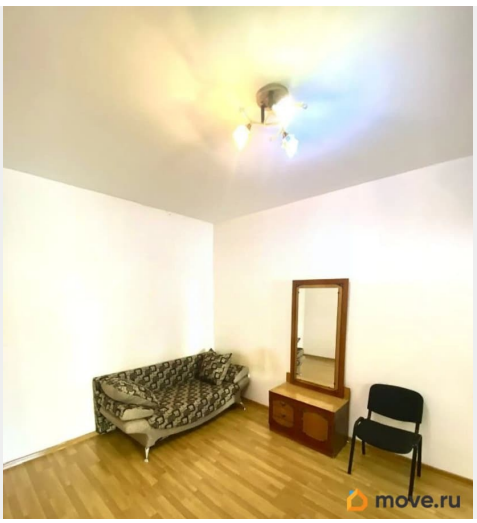
move.ru

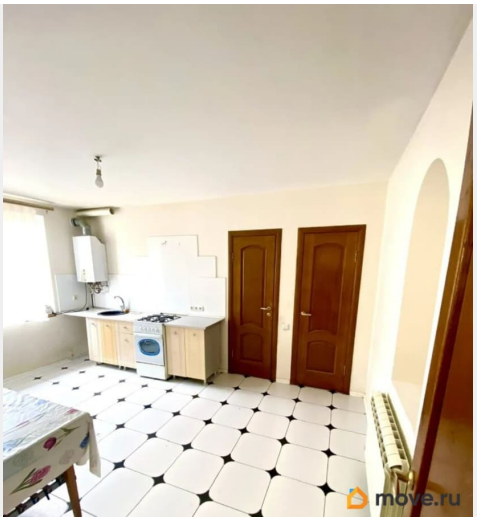
move.ru

move.ru

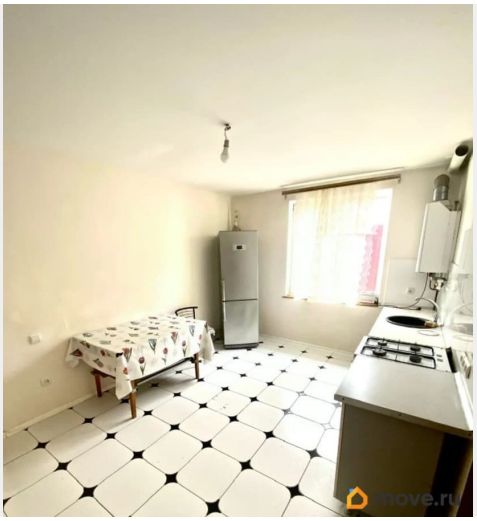
move.ru

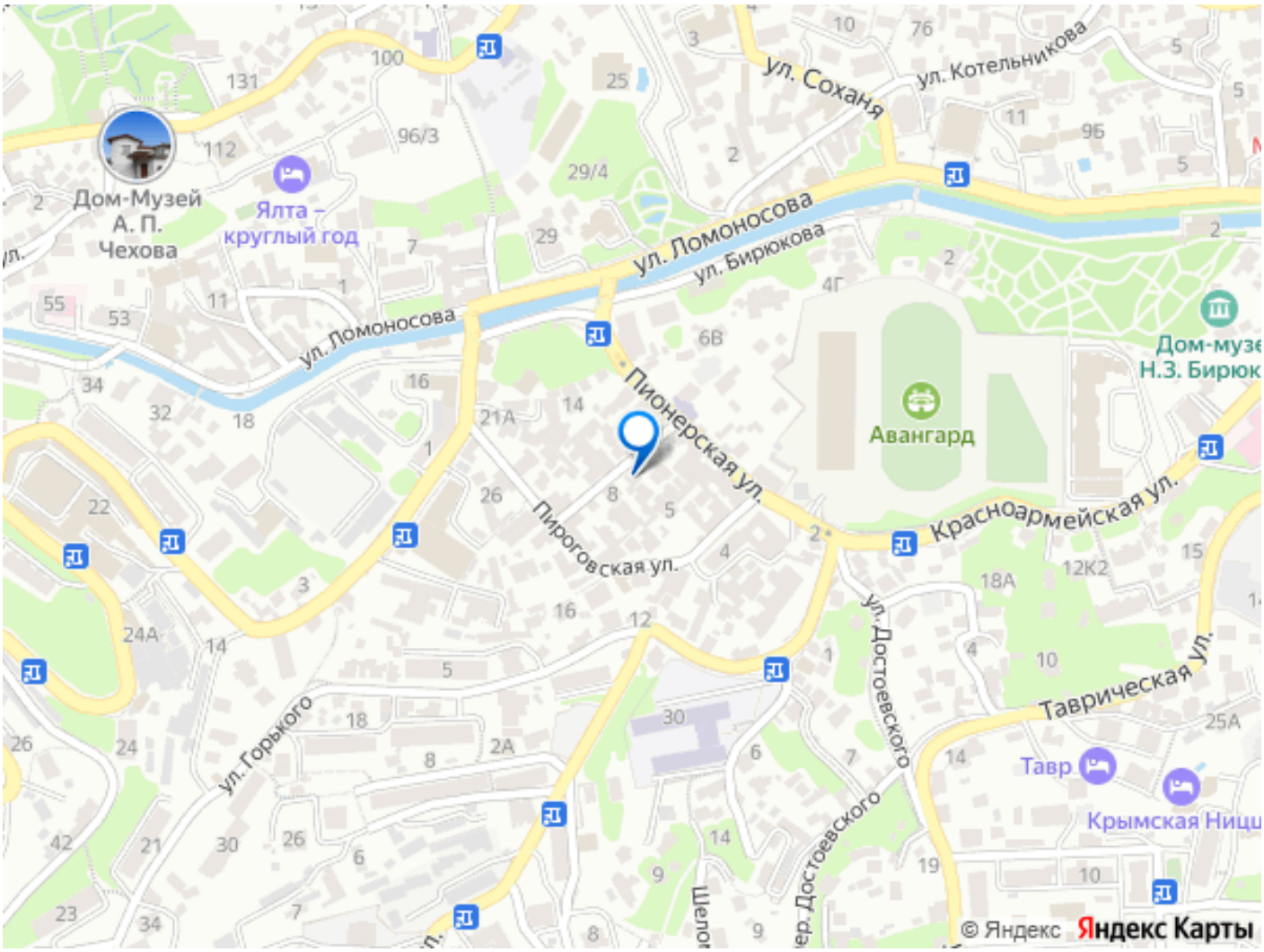

Move.ru - вся недвижимость России