move.ru
10 лет вместе

https://krim.move.ru/objects/9292709700

Создано: 27.03.2026 в 13:42

Обновлено: 29.03.2026 в 14:11

Мариам Лукьяненко, ДомХит

79180816799

Крым, Евпатория, улица Пушкина, 1

15 500 000 ₽

Крым, Евпатория, улица Пушкина, 1

для заметок

Квартира

Количество комнат	2
Высота потолков	4 м
Жилая площадь	44.3 м^2
Площадь кухни	15 м^2
Общая площадь	71.2 м^2
Этаж	1/2

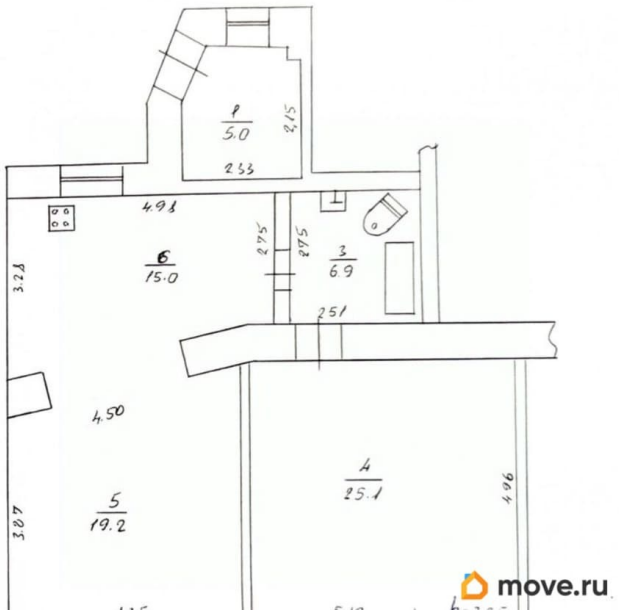

Детали объекта

Тип сделки	Продам
Раздел	Квартиры
Тип балкона	балкон
Тип санузла	совмещенный
Вид из окна	

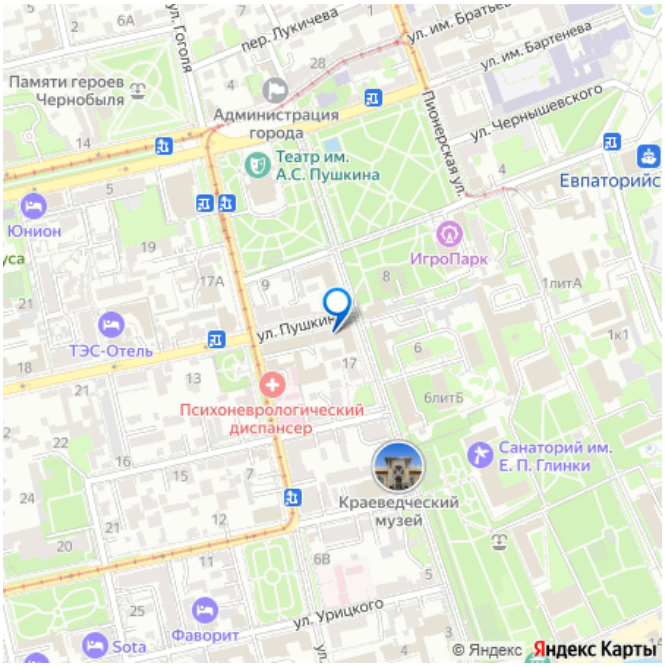

на улицу

Ремонт

евро

лифт

Описание

ЭКСКЛЮЗИВНОЕ ПРЕДЛОЖЕНИЕ. ИСТОРИЧЕСКИЙ ЦЕНТР ЕВПАТОРИИ Представлена к продаже просторная двухкомнатная квартира класса люкс в самом сердце Евпатории, по улице Пушкина. Уникальное предложение для тех, кто ценит пространство, высоту потолков и атмосферу исторического центра с современным комфортом. Квартира общей площадью 71.2 квадратных метра расположена на первом этаже двухэтажного блочного дома. Главное преимущество объекта — потолки высотой 4 метра, что создает ощущение невероятного простора и воздуха. Квартира отличается грамотной изолированной планировкой. Выполнен качественный евроремонт. Полы — натуральный паркет. Квартира продается укомплектованной мебелью (некоторые элементы не входят в продажу, уточняйте по телефону) Установлен современный котел для автономного горячего водоснабжения. Газовая плита. Совмещенный санузел. Установлена надежная металлическая входная дверь. Имеется балкон с видом на улицу и внутренний двор. Предусмотрена парковка. Улица Пушкина — одна из центральных и престижных улиц Евпатории. Развитая инфраструктура, близость к морю, магазинам, ресторанам и культурным объектам. Вы можете начать свой променад сразу выйдя из подъезда. Прямая продажа. Частная собственность. Идеальный вариант для постоянного проживания или инвестиций

в элитную недвижимость курортного города.
Звоните для получения дополнительной информации и организации просмотра!

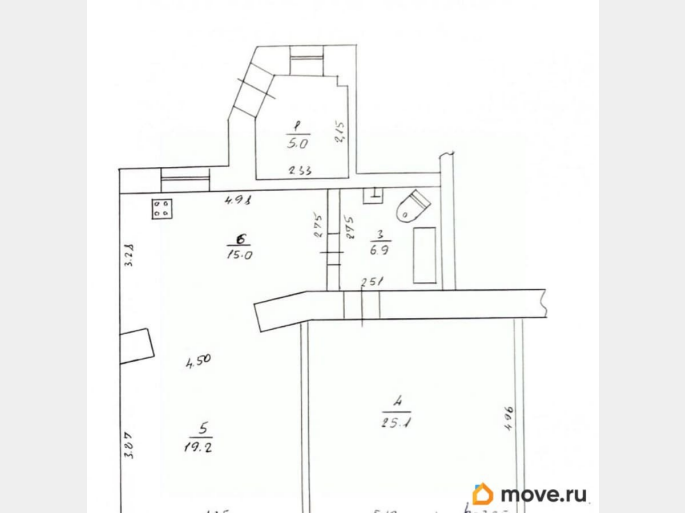

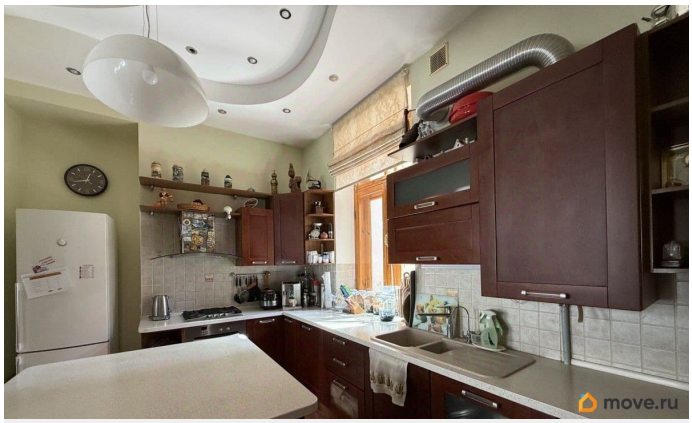

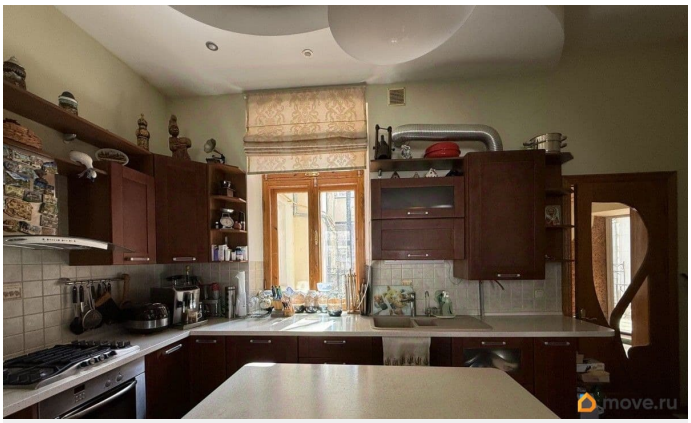

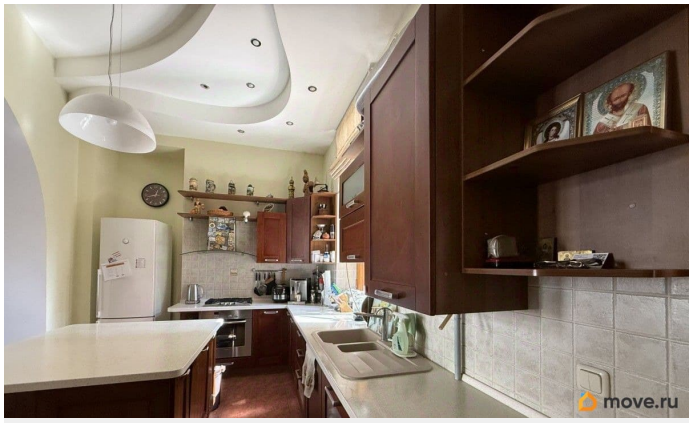

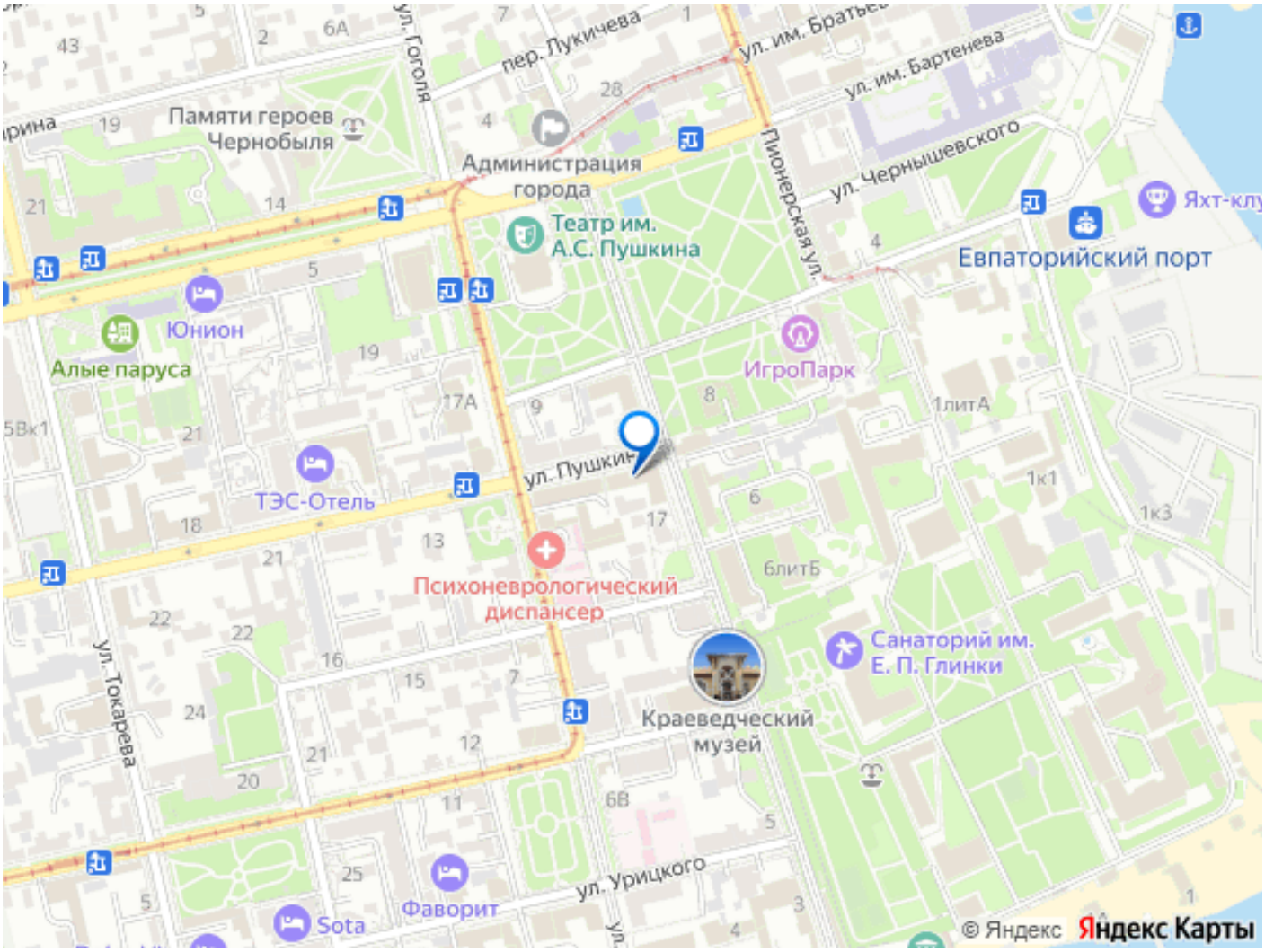

Move.ru - вся недвижимость России