move.ru
10 лет вместе

https://krim.move.ru/objects/9291585866

Создано: 12.03.2026 в 00:16

Обновлено: 13.03.2026 в 17:32

Даниил Владимирович Левченко,
Этажи Симферополь
79883859185

Крым, Симферополь, улица Тургенева

16 400 000 ₽

Крым, Симферополь, улица Тургенева

для заметок

Квартира

Количество комнат	2
Высота потолков	2.8 м
Жилая площадь	33.5 м^2
Площадь кухни	13.9 м^2
Общая площадь	65.3 м^2
Этаж	4/9

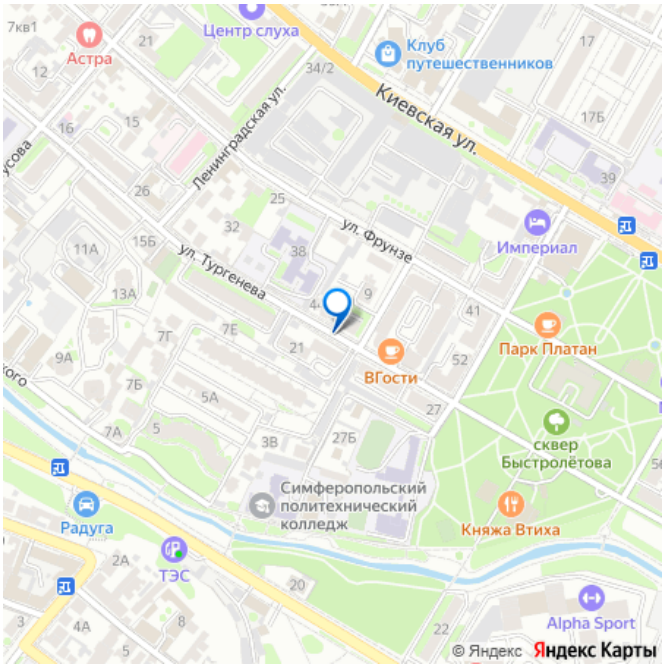

Детали объекта

Тип сделки	Продам
Раздел	Квартиры
Тип санузла	два
Ремонт	косметический
Квартира в новостройке	

да

Покупка в ипотеку

да

возможна ипотека, лифт, парковка

Описание

2-комнатная квартира в центре Симферополя — ул. Тургенева Продаётся просторная и уютная квартира в одном из самых комфортных районов города. Здесь удобно жить: центр, развитая инфраструктура и прогулочная набережная Салгира всего в нескольких минутах ходьбы. Общая площадь квартиры 68 м? с учётом балкона. Планировка продуманная и удобная: изолированные комнаты, что особенно комфортно для семьи. О квартире — современный аккуратный ремонт — просторная кухня 13,9 м?, где удобно готовить и собираться всей семьёй — два санузла — практичное решение для повседневной жизни — автономное отопление (двухконтурный газовый котёл) — комфортная температура и экономия на коммунальных платежах — светлая и приятная атмосфера Дом и территория — закрытый двор, доступ только для жителей — спокойная и безопасная придомовая территория Локация Квартира находится в самом центре города, при этом в тихом и удобном месте. В шаговой доступности: — школы и детские сады — магазины и супермаркеты — остановки общественного транспорта — набережная реки Салгир — отличное место для прогулок и отдыха Квартира подойдёт как для комфортного проживания, так и для инвестиции — жильё в этой локации всегда востребовано. Звоните, чтобы узнать подробности и договориться о

просмотре. Номер объекта: 11959233 МЫ ГАРАНТИРУЕМ ФИНАНСОВУЮ БЕЗОПАСНОСТЬ ДЛЯ НАШИХ КЛИЕНТОВ. Полное юридическое сопровождение сделки. Высокий шанс одобрения ипотеки. Звоните, с удовольствием ответим на ваши вопросы! Код пользователя: 152306 Номер в базе: 11959233

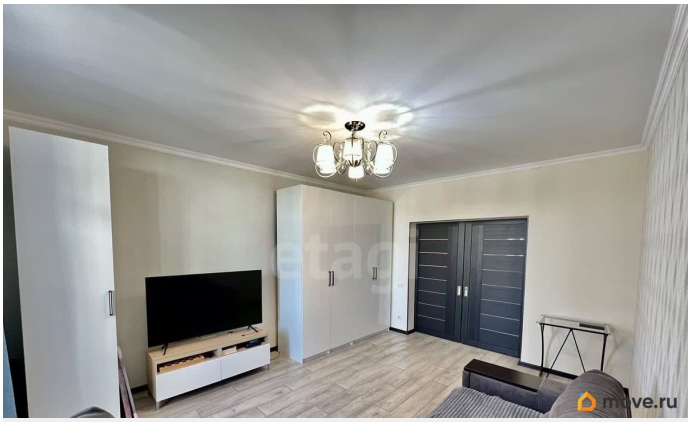

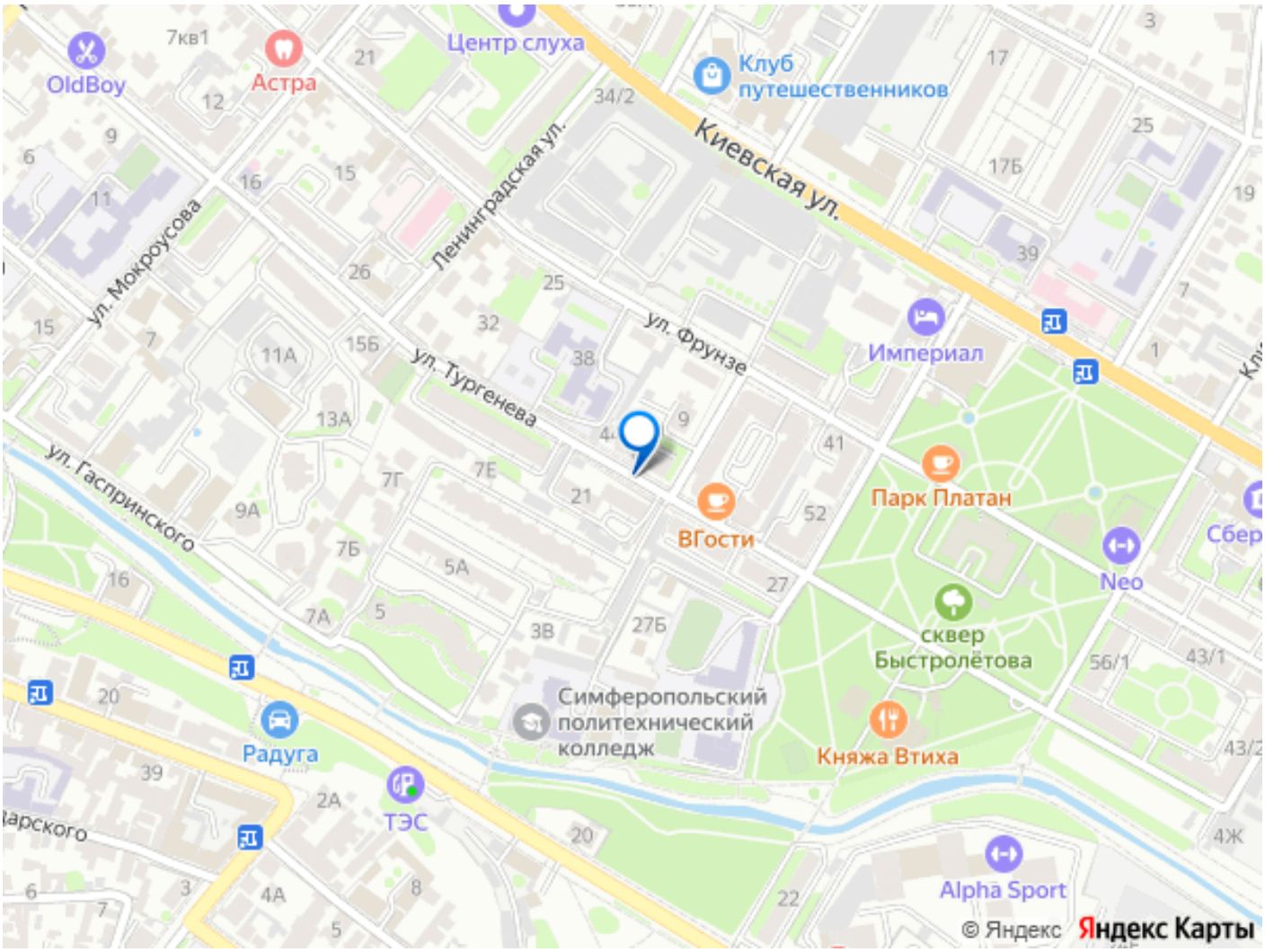

Move.ru - вся недвижимость России