move.ru
10 лет вместе

https://krim.move.ru/objects/9292584166

Создано: 24.03.2026 в 14:14

Обновлено: 04.04.2026 в 16:08

Специалист Наталья, Этажи Симферополь

79182412638

Крым, Симферополь, улица Тургенева

15 000 000 ₽

Крым, Симферополь, улица Тургенева

для заметок

Квартира

Количество комнат	2
Высота потолков	2.6 м
Площадь кухни	9 м^2
Общая площадь	64.5 м^2
Этаж	1/5

Детали объекта

Тип сделки	Продам
Раздел	Квартиры
Тип балкона	лоджия
Тип санузла	раздельный
Ремонт	косметический
Квартира в новостройке	

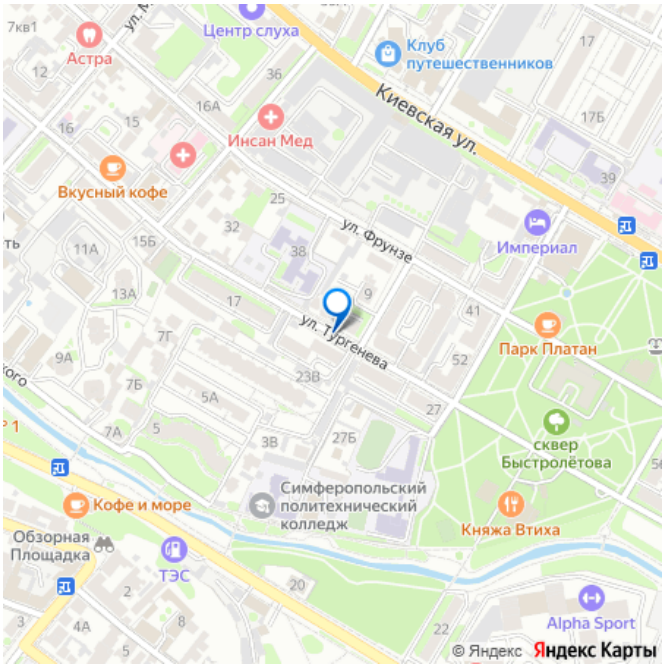

да

Покупка в ипотеку

да

возможна ипотека, парковка

Описание

ПРОДАМ КВАРТИРУ! Предлагаем рассмотреть покупку двухкомнатной квартиры расположенной на улице Тургенева !!! Квартира расположена на первом этаже пятиэтажного блочного дома. Общая площадь квартиры 64,5 кв.м. ,кухня 9 кв.м..просторная прихожая 14 кв.м., изолированные комнаты 15,3 кв.м. и 18,4 кв.м. с выходом на лоджию площадью 3.9 кв.м. В квартире заменена электропроводка,установлено АВТОНОМНОЕ газовое отопление- узаконено. Инженерные системы работают бесперебойно. Территория дома -закрытая, всегда есть место для парковки автомобиля. Инфраструктура района развита хорошо: в пешей доступности больница им.Семашко, Глазная больница, школы,гимназии, колледжи,детские садики, Куйбышевский рынок, Детский парк,кафе,парикмахерские, магазины,МФЦ. Удобная транспортная развязка позволяет вам без проблем добраться в любую точку города. Документы РФ -быстрый выход на сделку. Заинтересовались, звоните и записывайтесь на просмотр в любое удобное для вас время. Номер объекта :12125464 МЫ ГАРАНТИРУЕМ ФИНАНСОВУЮ БЕЗОПАСНОСТЬ ДЛЯ НАШИХ КЛИЕНТОВ. Полное юридическое сопровождение сделки. Высокий шанс одобрения ипотеки. Звоните, с удовольствием ответим на ваши вопросы! Код пользователя: 114094 Номер в базе: 12125464

move.ru

move.ru

move.ru

move.ru

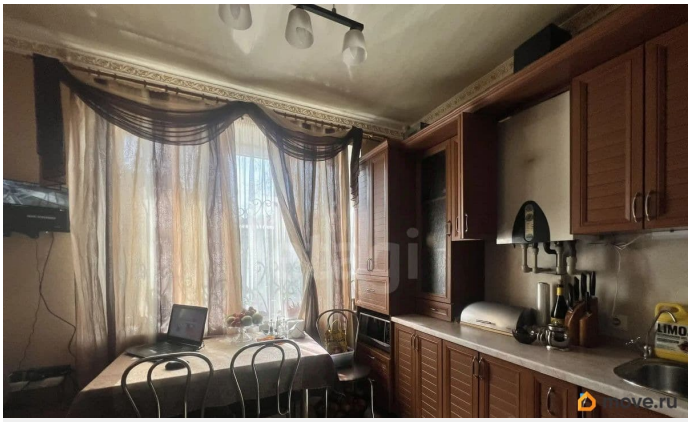
move.ru

move.ru

move.ru

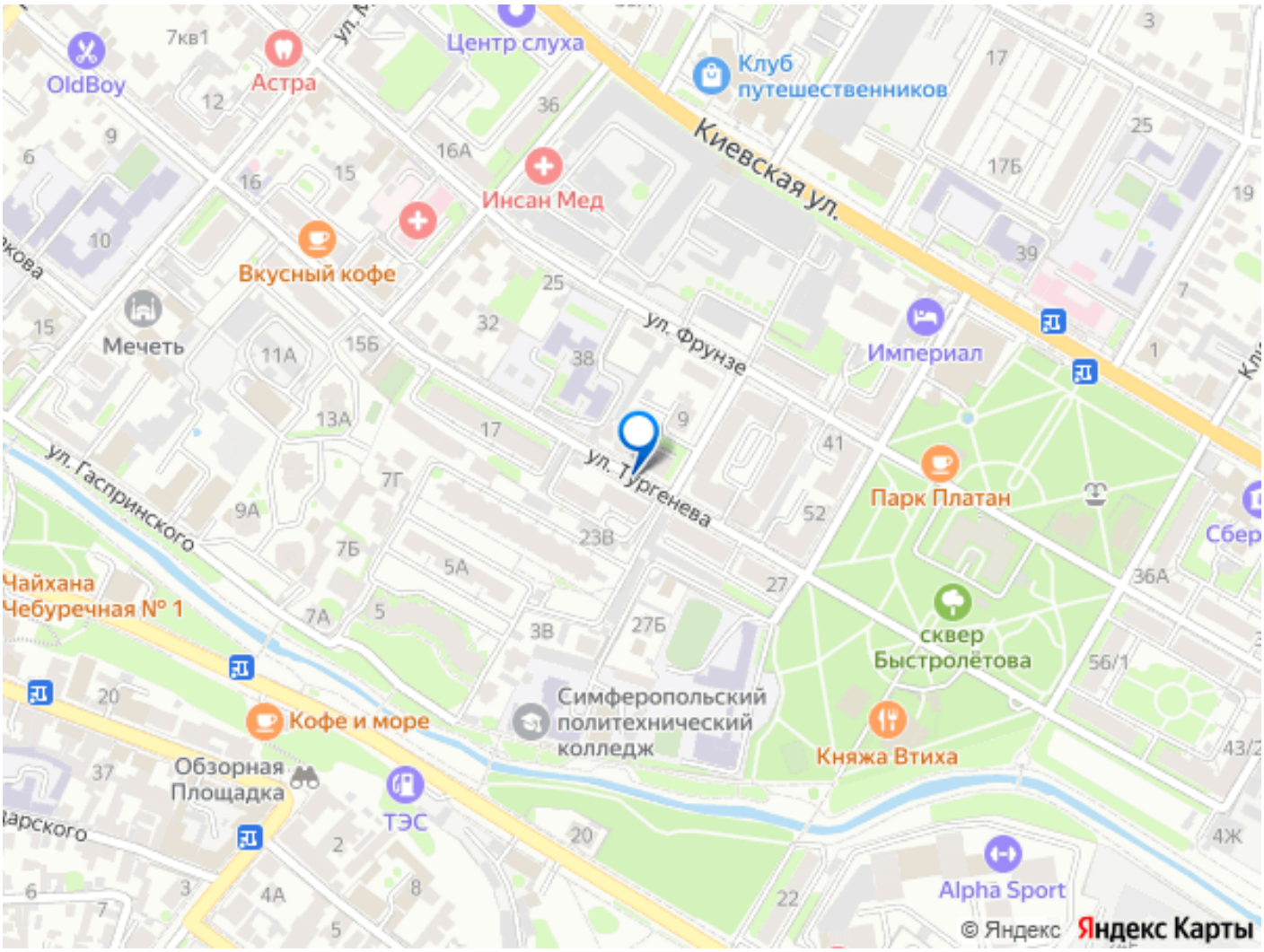

Move.ru - вся недвижимость России