move.ru
10 лет вместе

https://krim.move.ru/objects/9290980580

Создано: 10.11.2025 в 13:50

Обновлено: 10.03.2026 в 11:41

Юлия Гузенко, Каньон

79898511816

Крым, Саки, улица Санаторная, 25к1

11 900 000 ₽

Крым, Саки, улица Санаторная, 25к1

для заметок

Квартира

Количество комнат	2
Жилая площадь	21.6 м^2
Площадь кухни	23.6 м^2
Общая площадь	64.3 м^2
Этаж	6/10

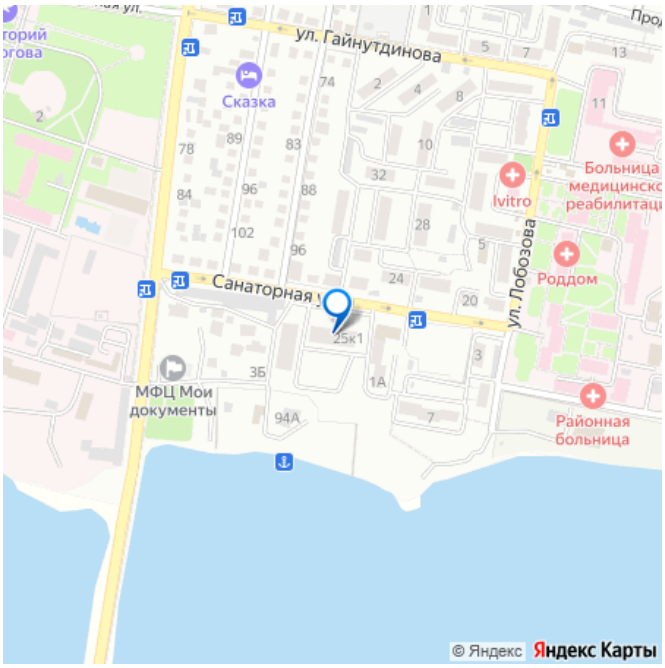

Детали объекта

Тип сделки	Продам
Раздел	Квартиры
Тип санузла	совмещенный
Вид из окна	во двор
Ремонт	евро
Квартира в новостройке	

да

Год сдачи

3 квартал 2018 г.

Покупка в ипотеку

да

возможна ипотека, лифт, парковка

Описание

МОЖНО В ИПОТЕКУ 6% Жить, ощущая полную гармонию, можно только в стильной квартире с панорамными окнами Продаётся просторная двухкомнатная квартира в самом сердце курортного города Саки на полуострове Крым. В квартире сделан дизайнерский ремонт с использованием современных качественных материалов. В прихожей и ванной проложен теплый пол. Для горячей воды установлен бойлер. Автономная система отопления на весь дом. На все установлены счетчики: свет, газ, вода, отопление. Большая просторная кухня-студия площадью 23,6 м? оборудована современной встроенной мебелью и техникой. Новый холодильник. Обеденная группа представлена прямоугольным столом с 4 стульями. Так же здесь есть большой раскладной угловой диван и телевизор. В отдельной спальной комнате стоит большая двуспальная кровать. Система хранения вещей представлен скрытым встроенным гардеробом с большой вместимостью. Из больших панорамных окон квартиры открывается прекрасный вид на Михайловское озеро и город , что дает возможность насладиться неповторимыми крымскими закатами и создает атмосферу спокойствия и умиротворения. Также во дворе есть огражденная детская спортивная

площадка. Открытая парковка обеспечивает удобное размещение вашего автомобиля. Так же вы можете приобрести паркоместо в подземном паркинге этого дома. В пешей доступности санатории, поликлиника, больница медицинской реабилитации, пешая прогулочная зона, бювет с лечебной водой, а так же магазины, кафе, школы и детские сады. Эта прекрасная квартира идеально подойдет как для постоянного проживания, так и для сдачи в аренду. Собственник один. Документы РФ. Без комиссии для покупателя. Номер объекта: #1/546970/23345

move.ru

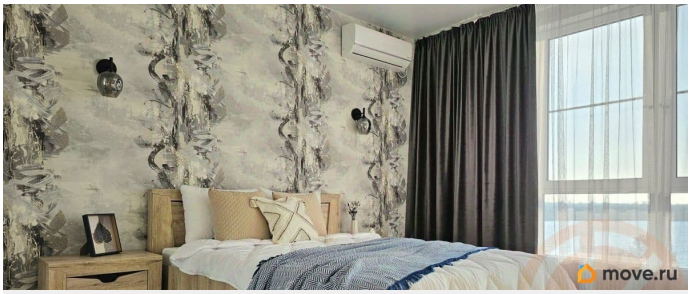
move.ru

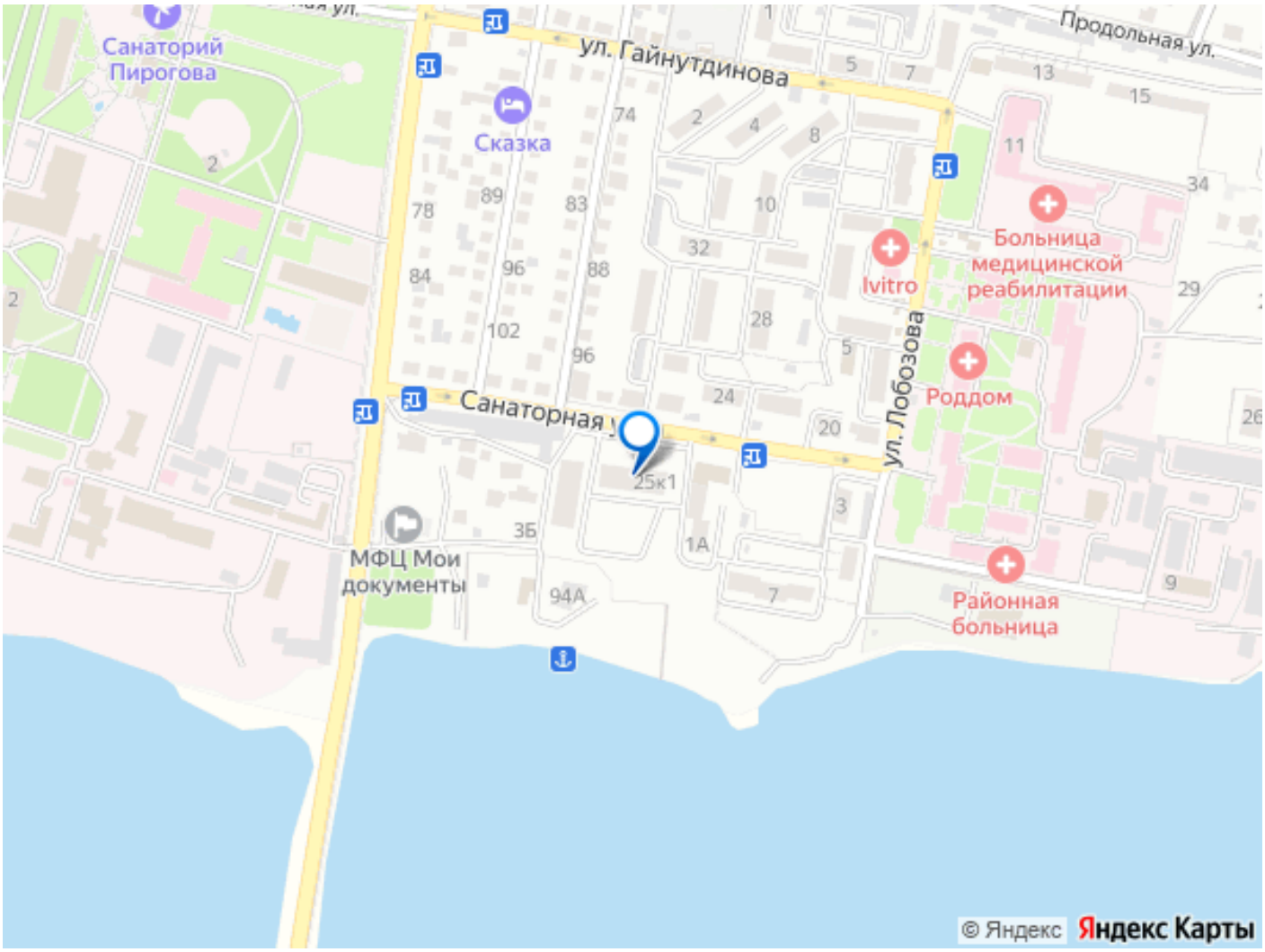
Санаторий Пирогова
ул. Гайнутдинова
Продольная ул.
Сказка
Больница медицинской реабилитации
Ivitro
Роддом
ул. Лобозова
Санаторная ул.
МФЦ Мои документы
Районная больница
© Яндекс
Яндекс Карты