move.ru
10 лет вместе

Создано: 02.03.2026 в 12:46

Обновлено: 09.03.2026 в 08:14

https://krim.move.ru/objects/9290802616

Елена Александровна Варава, Этажи Ялта

79183720717

Крым, Ялта, переулок Красноармейский, 2

11 000 000 ₽

Крым, Ялта, переулок Красноармейский, 2

для заметок

Квартира

Количество комнат	2
Площадь кухни	5 м^2
Общая площадь	50 м^2
Этаж	5/5

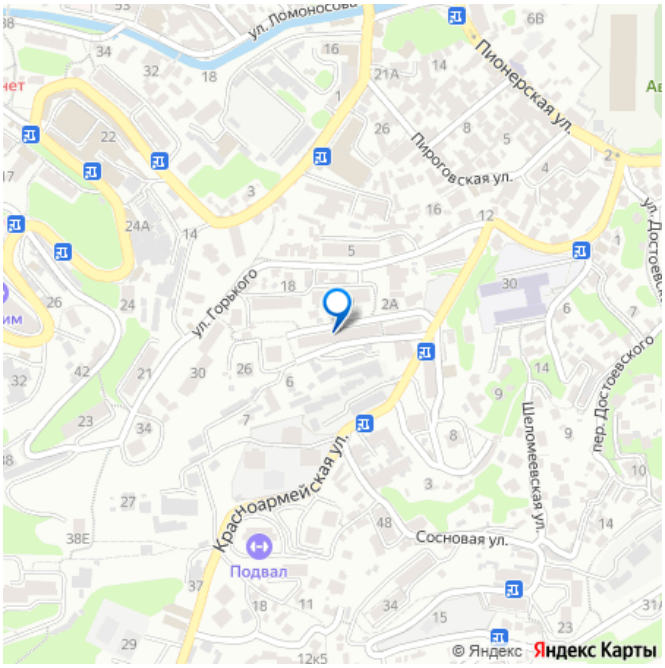

Детали объекта

Тип сделки	Продам
Раздел	Квартиры
Ремонт	косметический
Покупка в ипотеку	да

возможна ипотека

Описание

Продается уютная светланя с новым ремонтом квартира в Ялте, общей площадью

50,2 м? Выполнен капитальный ремонт: • Новая электропроводка и остекление комнат, кухни, балкона • Замена труб водопровода и канализации, установлена автоматическая система контроля протечек , трап в с/у, электрическая система «тёплый пол» • Установлена газовая колонка для горячего водоснабжения • Утепление лоджии • Окна лоджии выходят в тихий, уютный двор с видом на город и горы (от водопада Учан-Су до набережной Ялты) • После ремонта в квартире никто не проживал, прописанных нет, один собственник • Без долгов и обременений • Подходит для оформления ипотеки Инфраструктура: • Ухоженный, благоустроенный двор с детской площадкой и зоной для активного отдыха • В 212 м — Ялтинская средняя школа 2 «Школа будущего» • В шаговой доступности магазины, пункты выдачи заказов, стадион «Авангард» (около 300 м), поликлиники, парк «Пионерский» • До набережной и моря — всего 15 минут пешком • Отличная транспортная развязка для легкого перемещения по городу, рядом остановка маршрутного транспорта • В 10 минутах ходьбы — центр города, улица Пушкинская и Набережная им. Ленина Плановые ремонты: • 2024 г. — выполнен капитальный ремонт кровли • 2025 г. — ремонт подъезда • 2027 г. — планируется капитальный ремонт фасада МЫ ГАРАНТИРУЕМ ФИНАНСОВУЮ БЕЗОПАСНОСТЬ ДЛЯ НАШИХ КЛИЕНТОВ. Полное юридическое сопровождение сделки. Высокий шанс одобрения ипотеки. Звоните, с удовольствием ответим на ваши вопросы! Код пользователя: 190323 Номер в базе: 11907150

etagi
move.ru

etagi

etagi
move.ru

etagi
move.ru

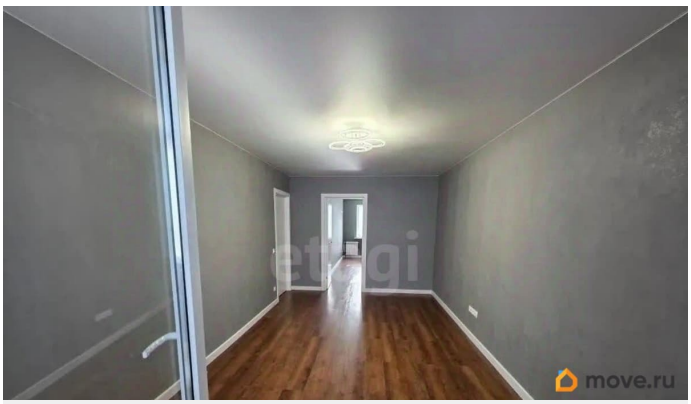
etagi
move.ru

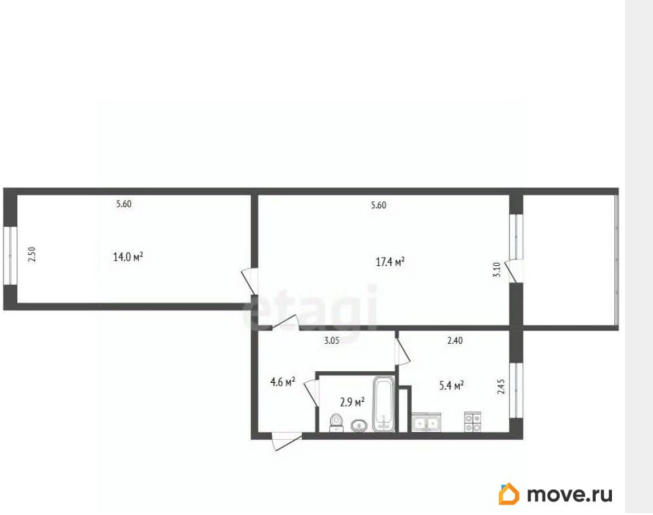
5.60
5.60
2.30
14.0 м²
17.4 м²
3.10
3.05
2.40
4.6 м²
2.9 м²
5.4 м²
2.45
move.ru

etagi
move.ru

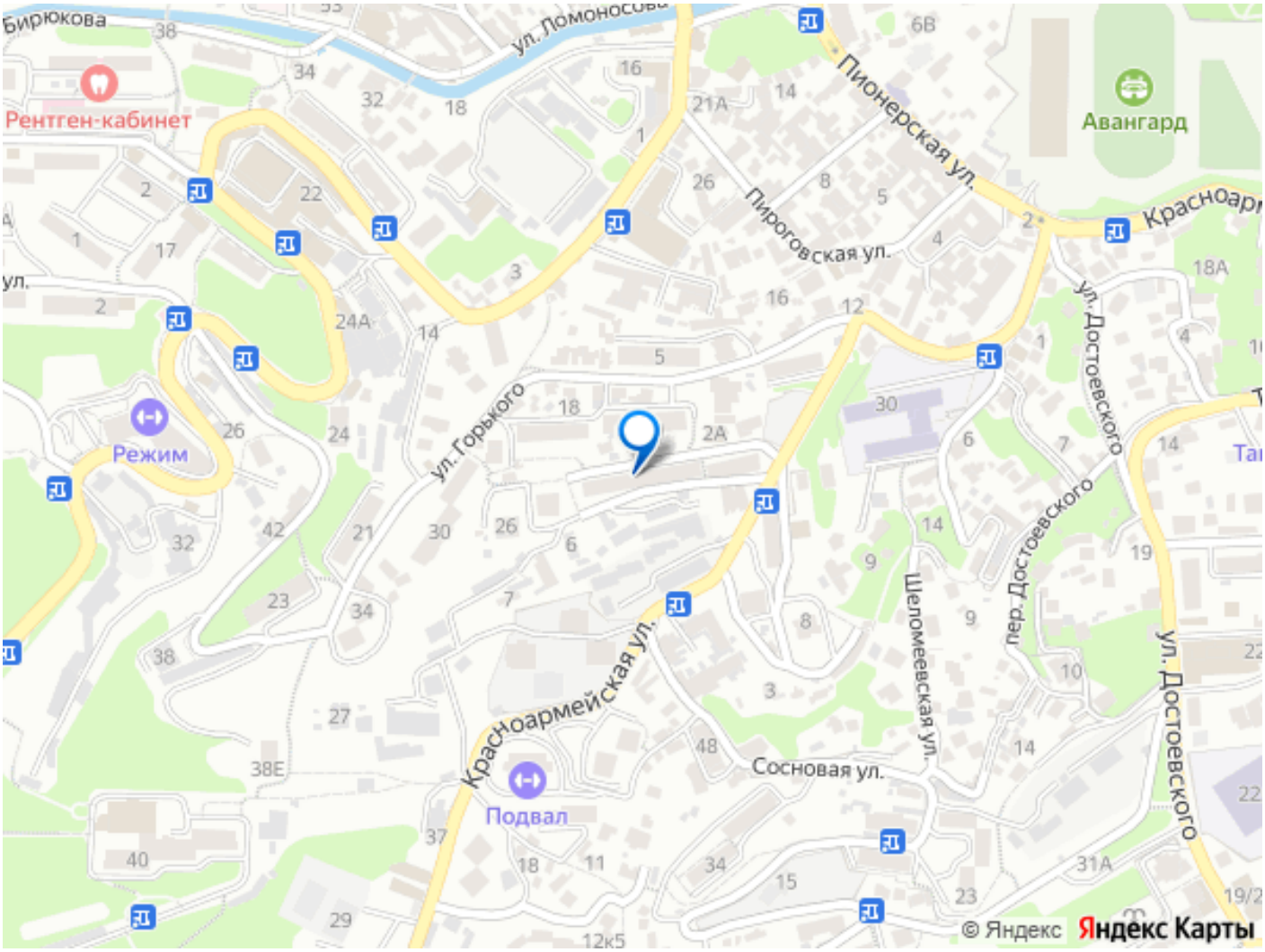

Move.ru - вся недвижимость России