move.ru
10 лет вместе

https://krim.move.ru/objects/9292470055

Создано: 23.03.2026 в 17:08

Обновлено: 27.03.2026 в 16:44

Интеллект, Интеллект

79230577615

19 289 434 ₽

для заметок

Квартира

Количество комнат	2
Высота потолков	2.7 м
Площадь кухни	3.8 м^2
Общая площадь	47 м^2
Этаж	14/20

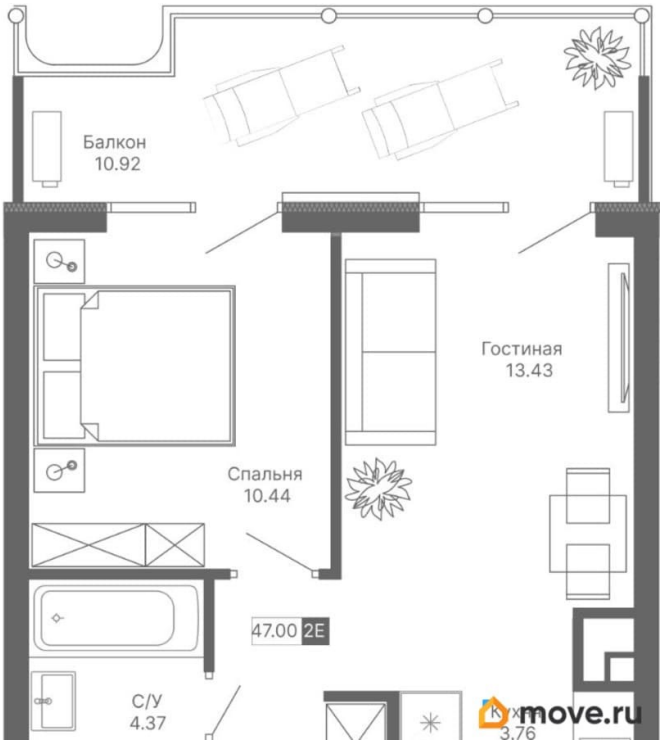

Детали объекта

Тип сделки	Продам
Раздел	Квартиры
Тип санузла	совмещенный
Вид из окна	на улицу
Квартира в новостройке	да
Год сдачи	4 квартал 2026 г.
Покупка в ипотеку	

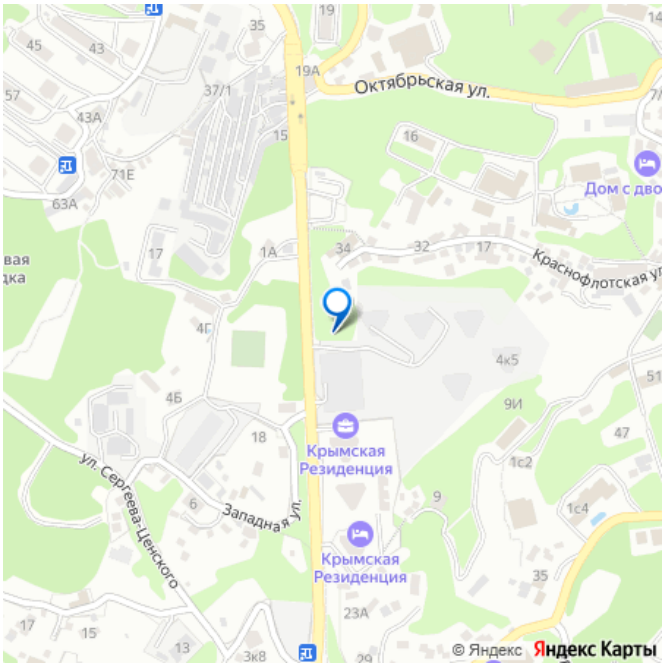

возможна ипотека, лифт, парковка

Описание

Продаются 2-комнатные апартаменты в строящемся доме (Корпус 9), срок сдачи: IV-кв. 2026, общей площадью 47 кв.м., на 14 этаже. Апартаменты с отделкой white box, панорамным остеклением. В 500 метрах от моря! Главное преимущество комплекса — большие открытые террасы с видом на море, горы и город. Апарт-комплекс бизнес-класса «Крымская Резиденция» эксклюзивный проект, в максимальной степени воплощающий представления о комфортном отдыхе. Проектом предусмотрено строительство 9 корпусов со всеми необходимыми объектами инфраструктуры, возводимыми в три очереди строительства. Здания оригинальной треугольной формы обеспечивают равномерное наполнение каждых апартаментов солнечным светом. Точно выверенный угол поворота корпусов позволяет любоваться завораживающими панорамами Крыма. Благоустроенная территория: - Ограждение и круглосуточная охрана - Ландшафтный дизайн - Бассейн, детские и спортивные площадки, зоны отдыха Прекрасная инфраструктура: Расположение в сердце Южного берега Крыма открывает доступ к достопримечательностям: горам Демерджи, Чатыр-Даг и Кастель, водопаду Джур-Джур, Крымскому заповеднику и др. Неподалеку аквапарк, дельфинарий, аквариум и другие развлечения. Внутренняя инфраструктура включает фитнес и SPA с бассейном, рестораны и кафе, центр детского развития. Круглосуточный консьерж-сервис. Отличная

транспортная доступность: - Всего 1 час езды от аэропорта в Симферополе. Новый терминал аэропорта с видовой террасой, ландшафтным парком, ресторанами и магазинами. - Современные дороги, курорт первый на пути, с открытием Крымского моста добираться в Алушту на авто стало проще - Рядом с комплексом пролегает Ялтинское шоссе - До автовокзала Алушты 3 минуты на авто или 15 минут пешком. Успейте приобрести шикарные апартаменты у моря на старте продаж, по самым выгодным ценам! Все подробности по телефону, звоните! * Стоимость действительна при 100% Оплате или Ипотеке.

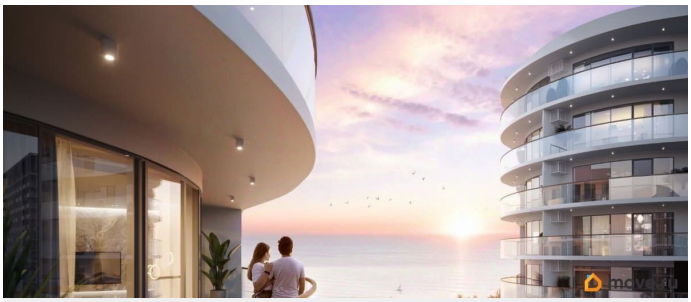

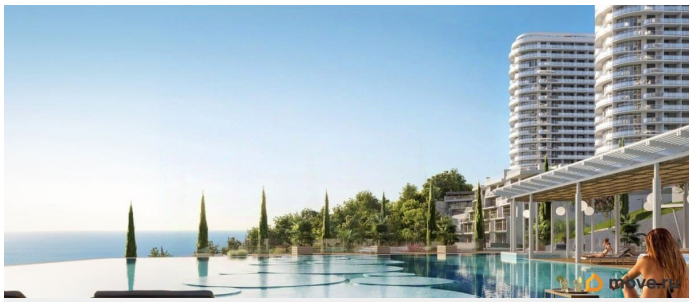

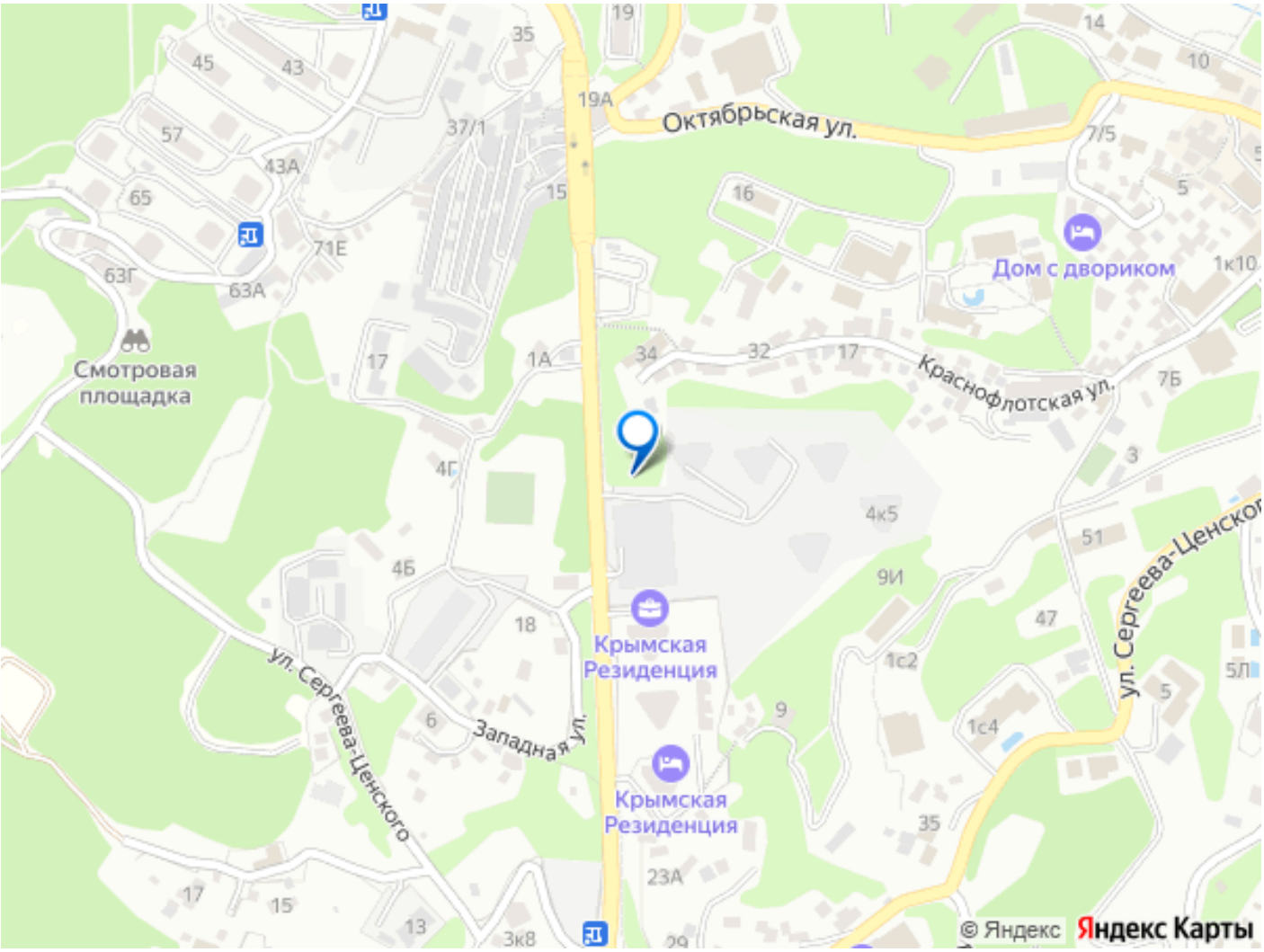
Октябрьская ул.
Краснофлотская ул.
ул. Сергеева-Ценского
Западная ул.
Дом с двориком
Смотровая площадка
Крымская Резиденция
Крымская Резиденция
© Яндекс
Яндекс Карты