move.ru
10 лет вместе

https://krim.move.ru/objects/9291211500

Создано: 03.03.2026 в 16:39

Обновлено: 09.03.2026 в 16:51

Вероника Ермоленко, Дом Плюс

79180816425

Крым, Керчь, улица Всесоюзная, 1

4 200 000 ₽

Крым, Керчь, улица Всесоюзная, 1

для заметок

Квартира

Количество комнат	2
Жилая площадь	35 м^2
Площадь кухни	5 м^2
Общая площадь	47.2 м^2
Этаж	1/5

Детали объекта

Тип сделки	Продам
Раздел	Квартиры
Тип санузла	раздельный
Вид из окна	во двор
Ремонт	косметический
Покупка в ипотеку	

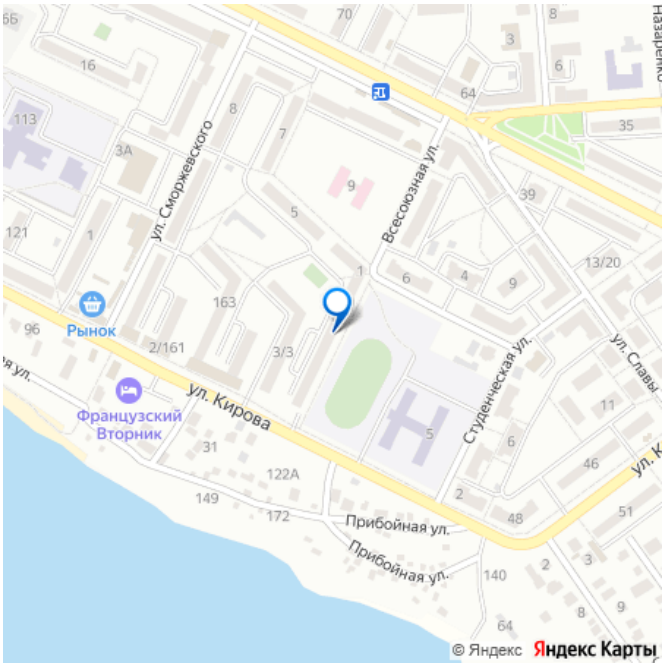

да

возможна ипотека, парковка

Описание

Арт. 132273771 Предлагается к продаже отличная двухкомнатная квартира возле моря! Расположена на первом этаже, во дворе имеется наземная парковка, окна квартиры выходят во двор - машина всегда будет под Вашим присмотром! По близости вся нужная инфраструктура, остановка луч, магазины, а также море. До центра города на машине около 7 минут. В квартире две комнаты, санузел раздельный. Кухня 5 кв м. Общая площадь квартиры - 47.2 кв. м. Квартира теплая, просторная. Подъезд чистый, в доме тихие, спокойные соседи! В квартире требуется ремонт. Реальному покупателю возможен торг. Звоните и пишите - покажу в любое удобное время!

move.ru

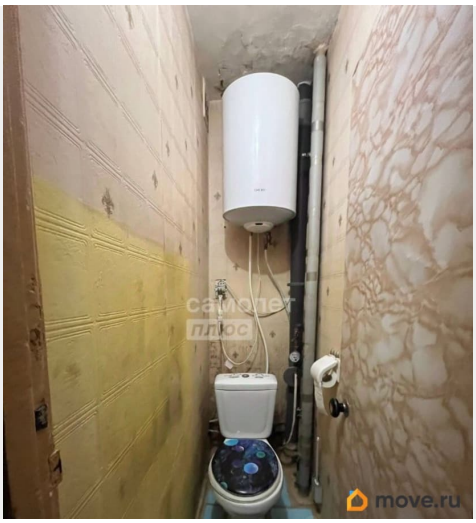
move.ru

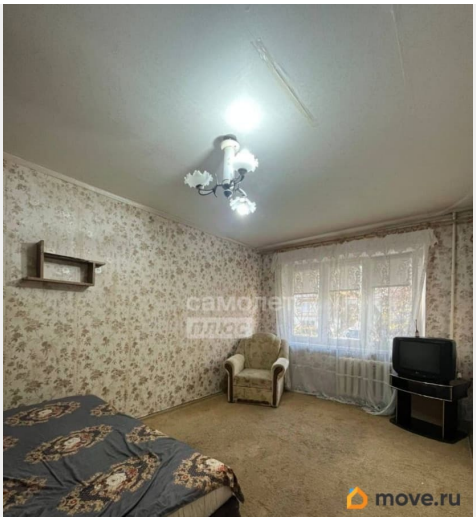
move.ru

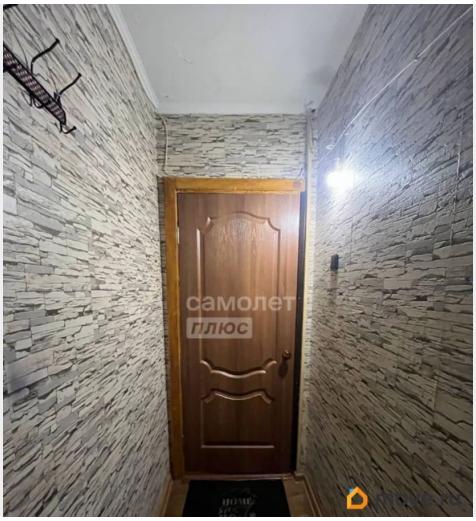

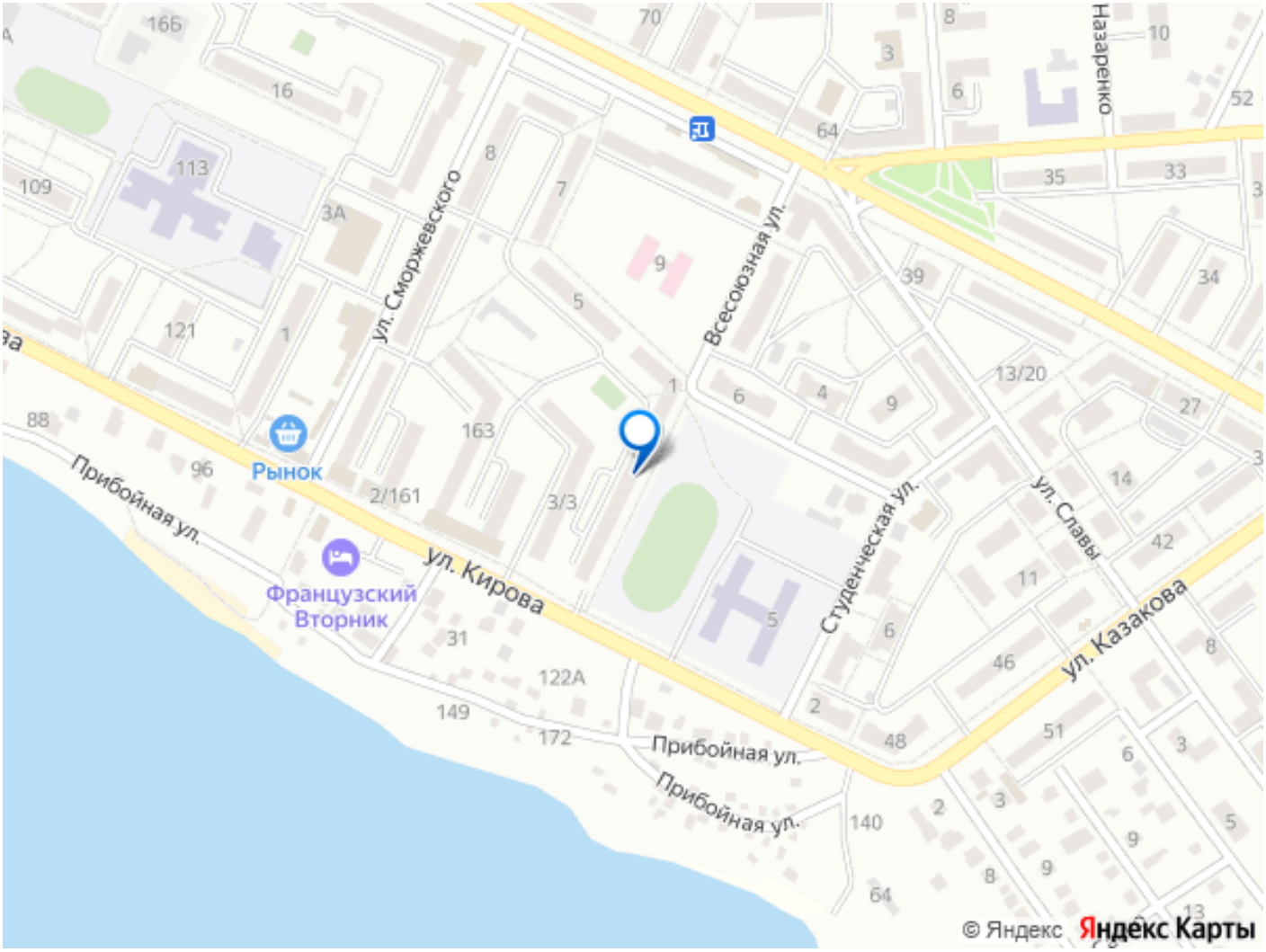

Move.ru - вся недвижимость России