move.ru
10 лет вместе

https://krim.move.ru/objects/9291990374

Создано: 17.03.2026 в 15:40

Обновлено: 17.03.2026 в 15:00

Андрей Солгалов, ДомХит

79180816799

Крым, Евпатория, улица Шевченко, 37

17 300 000 ₽

Крым, Евпатория, улица Шевченко, 37

для заметок

Квартира

Количество комнат	2
Высота потолков	3 м
Жилая площадь	57.4 м^2
Площадь кухни	17.5 м^2
Общая площадь	106 м^2
Этаж	2/4

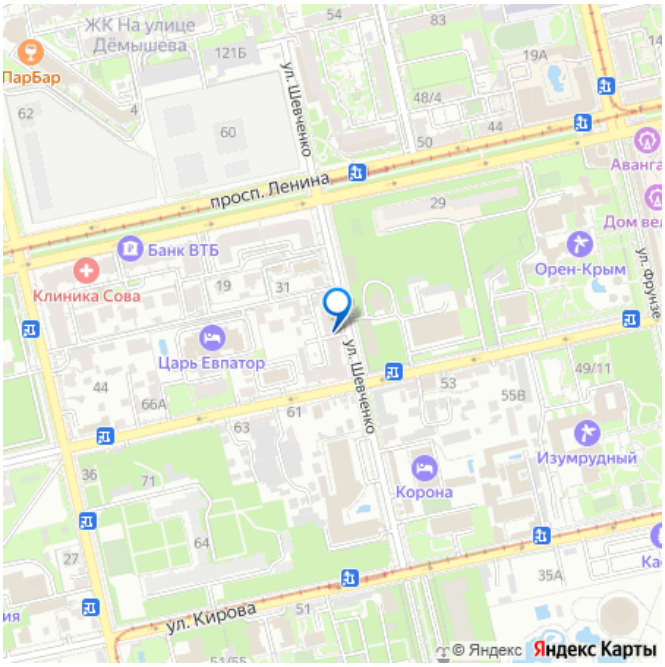

Детали объекта

Тип сделки	Продам
Раздел	Квартиры
Тип балкона	2 балкона
Тип санузла	совмещенный
Вид из окна	

на улицу

Ремонт

евро

Покупка в ипотеку

да

возможна ипотека, лифт, парковка

Описание

Элитная квартира в курортном районе города, общей площадью 106 м?. Важно знать, что дом построен очень качественно в 2007 году из альминского камня. Путь до моря у вас займет 10 мин. Рядом есть школы, сады, магазины, аптеки, рестораны, кафе и парки. Давайте рассмотрим несколько плюсов данного дома: -личная управляющая компания; -полностью закрытая облагороженная территория только для жителей; -установлено видеонаблюдение -автоматическая система распашных ворот; -крытая стоянка. Просторная, светлая и шикарная по площади квартира 106 м? расположена на 2-ом этаже 4-го этажного дома. Выполнен хороший ремонт, можно просто заезжать и жить. В квартире остается вся мебель и техника. Высота потолков 3 метра. Автономное отопление, что является огромным плюсом и для вашего комфортного проживания и для экономии на коммунальных услугах. Эту квартиру Вам стоить увидеть в реальности, так как описать этот простор, свежесть и чувство свободы не получится даже в самом профессиональном описании. > Большая кухня 17,5 м? с выходом на балкон. Шикарное место, где можно в теплое время устраивать чаепитие и обеды на свежем воздухе с хорошими видами. > 2 комнаты правильной,

прямоугольной формы 26,5 м? и 30,9 м?. В каждой установлен кондиционер, кровать и шкаф. С каждой комнаты есть выход на балкон. > Имеется комната для хранения разных вещей, которую можно переоборудовать в шикарную гардеробную 5,7 м?. > Просторная прихожая и коридор. > Просторный санузел с качественной сантехникой. Для комфортного проживания около моря данная квартира лучший вариант. Так же, можно рассмотреть приобретение недвижимости с целью круглогодичного заработка. В этом случае данная квартира так же отлично подойдет т.к. это очень востребованный район и сам дом у отдыхающих. Дополнительно оплачивается комиссия с покупателя Документы РФ готовы к сделке. Торг реальному покупателю!

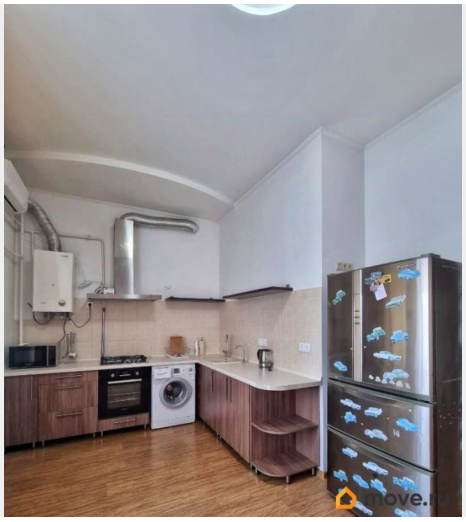

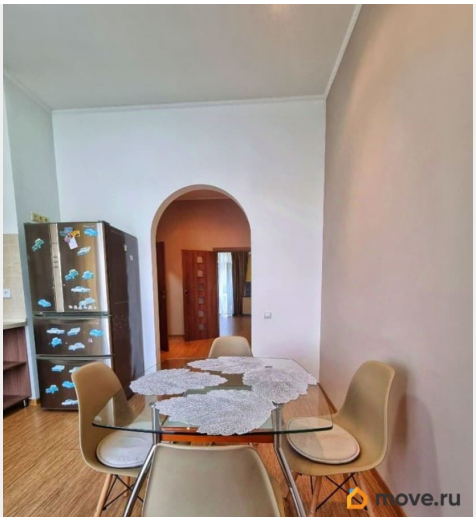

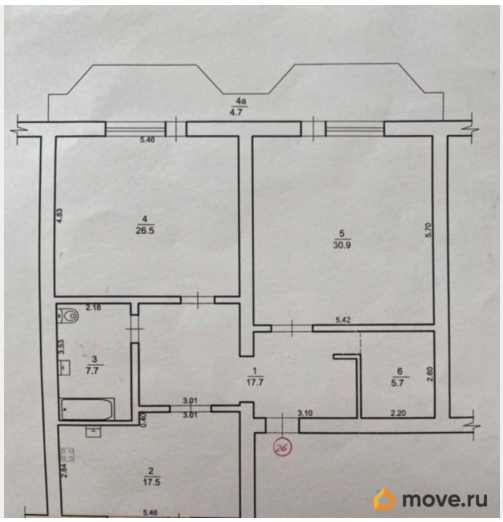

move.ru

move.ru

move.ru

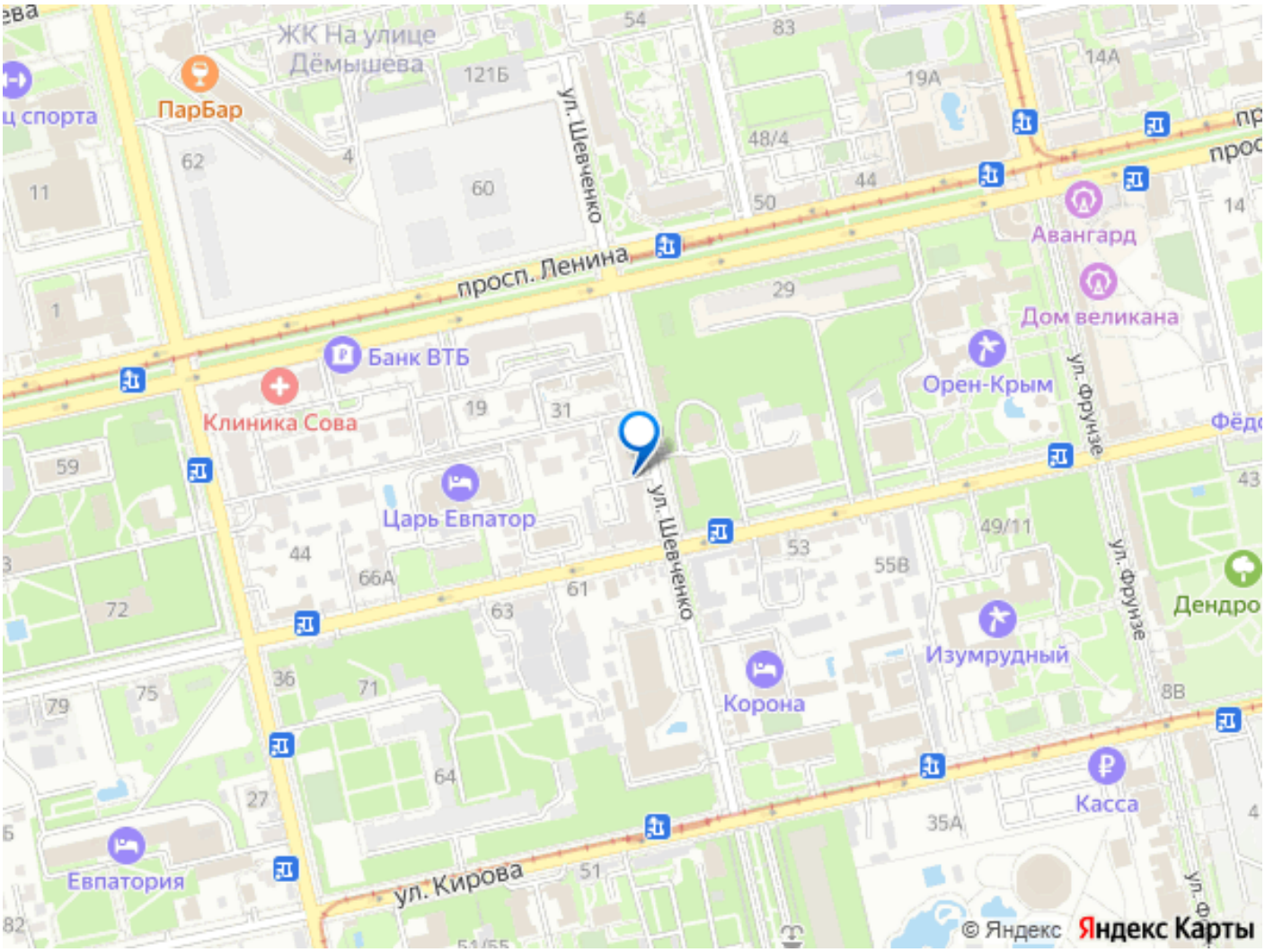
ЖК На улице Дёмышева
ПарБар
ул. Шевченко
просп. Ленина
Авангард
Дом великана
Орен-Крым
Банк ВТБ
Клиника Сова
Царь Евпатор
ул. Фрунзе
Изумрудный
Корона
Касса
Евпатория
ул. Кирова
© Яндекс
Яндекс Карты