move.ru
10 лет вместе

https://krim.move.ru/objects/9278755817

Создано: 07.05.2025 в 18:05

Обновлено: 07.01.2026 в 16:27

Монолит, Монолит

79770913541

7 468 406 ₽

для заметок

Квартира

Количество комнат	1
Высота потолков	3.15 м
Общая площадь	43.16 м^2
Этаж	1/9

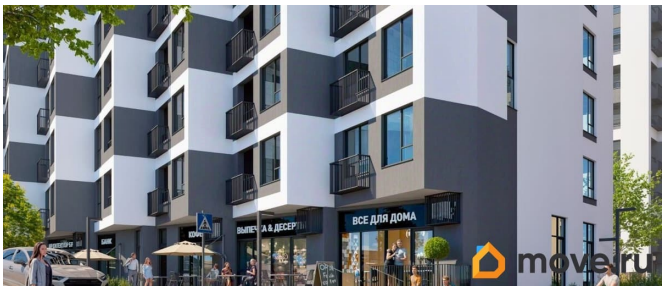

Детали объекта

Тип сделки	Продам
Раздел	Квартиры
Ремонт	без отделки
Квартира в новостройке	да
Год сдачи	2 квартал 2028 г.

лифт

Описание

Продаётся 1-комнатная квартира в строящемся доме (Этап 4 (Секции А2, Ж2, Г4, В2, Г3)), срок сдачи: II-кв. 2028, общей

площадью 43.16 кв.м., на 1 этаже. Новый жилой комплекс «Подсолнух» от застройщика «Монолит» расположен по адресу: Республика Крым, г. Симферополь, ул. Святителя Гурия

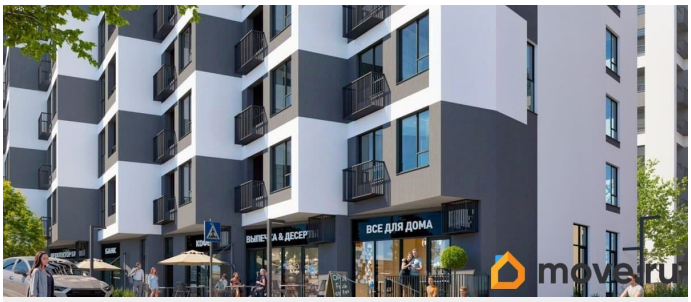

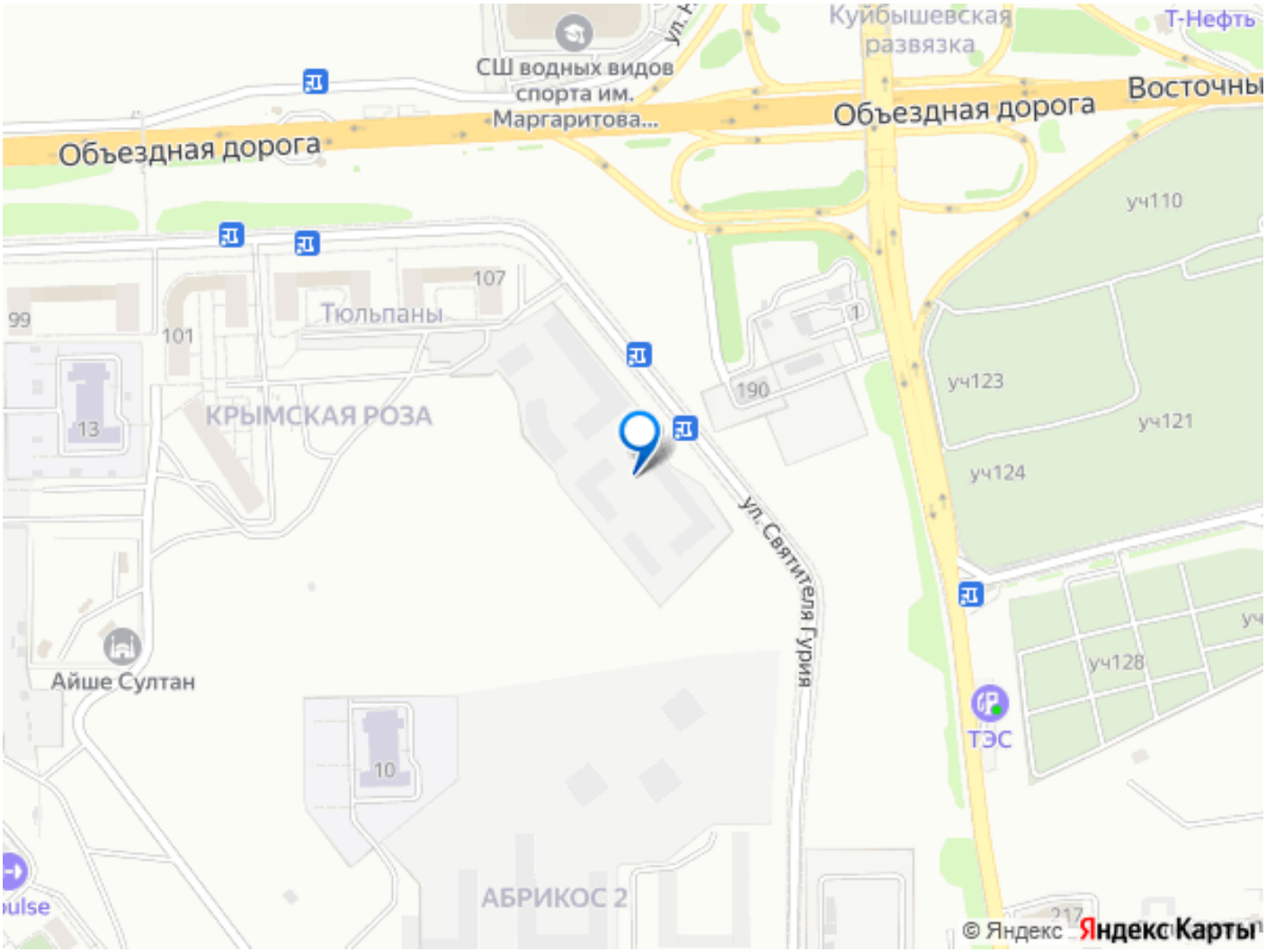

Move.ru - вся недвижимость России