move.ru
10 лет вместе

https://krim.move.ru/objects/9290869856

Создано: 21.07.2025 в 12:39

Обновлено: 07.03.2026 в 17:31

Елена Крючкова, Самолет Плюс Крым

79892748433

Крым, Симферополь, улица Шполянской, 12А

8 200 000 ₽

Крым, Симферополь, улица Шполянской, 12А

для заметок

Квартира

Количество комнат	1
Высота потолков	2.7 м
Жилая площадь	18 м^2
Площадь кухни	6 м^2
Общая площадь	33.1 м^2
Этаж	4/5

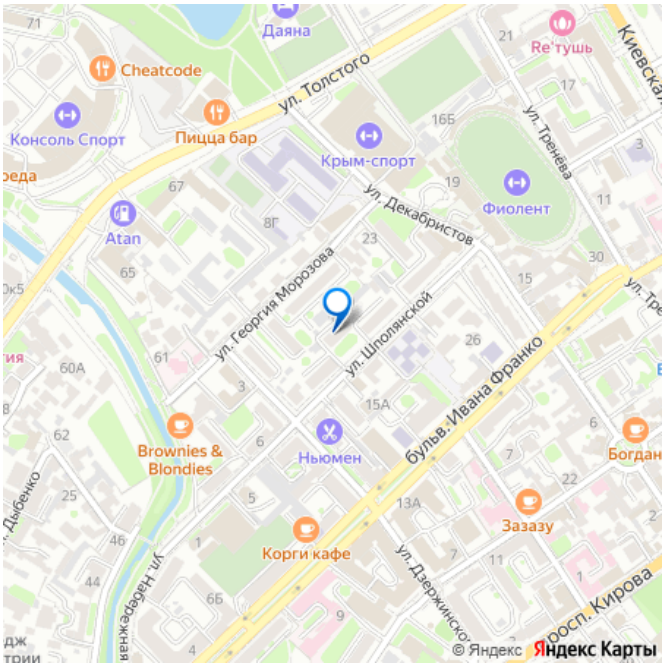

Детали объекта

Тип сделки	Продам
Раздел	Квартиры
Тип балкона	балкон
Тип санузла	совмещенный
Вид из окна	

на улицу

Ремонт

евро

Покупка в ипотеку

да

возможна ипотека

Описание

Арт. 111186729 Продается однокомнатная квартира в центре города, в тихом, зеленом районе. В квартире выполнен свежий Евро ремонт с заменой всех коммуникаций и электрики, балкон утеплен и остеклен, новые стеклопакеты, пол ламинат, потолки натяжные, ванная комната вся в плитке. Перепланировки в квартире отсутствуют. Новые мебель и техника все остается новым владельцам. Инфраструктура вся в пешей доступности, магазины, рынок, Администрация города, ТЦ, остановки общественного транспорта, Парк им. Гагарина, Детский Парк и т.д. П минутной ходьбы набережная для вечерних прогулок, за домом школа и стадион Фиолент. Документы РФ, полное Юридическое сопровождение. Только с РЕАЛЬНЫМ покупателем выходим на диалог по цене!

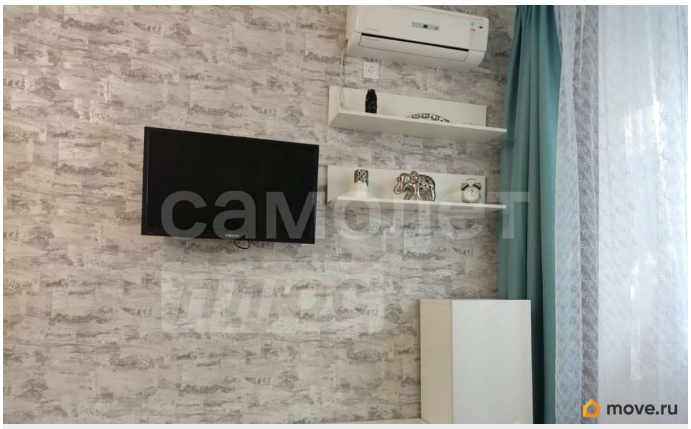
move.ru

move.ru

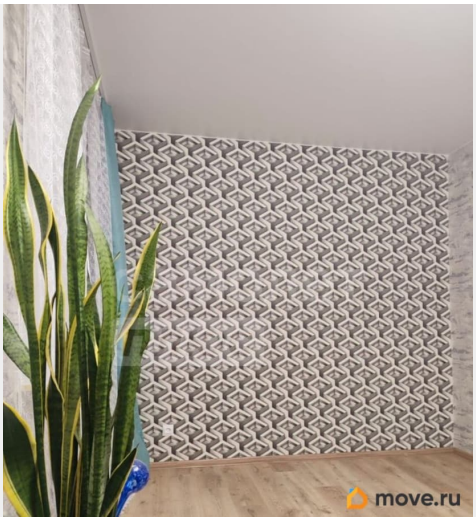
move.ru

move.ru

move.ru

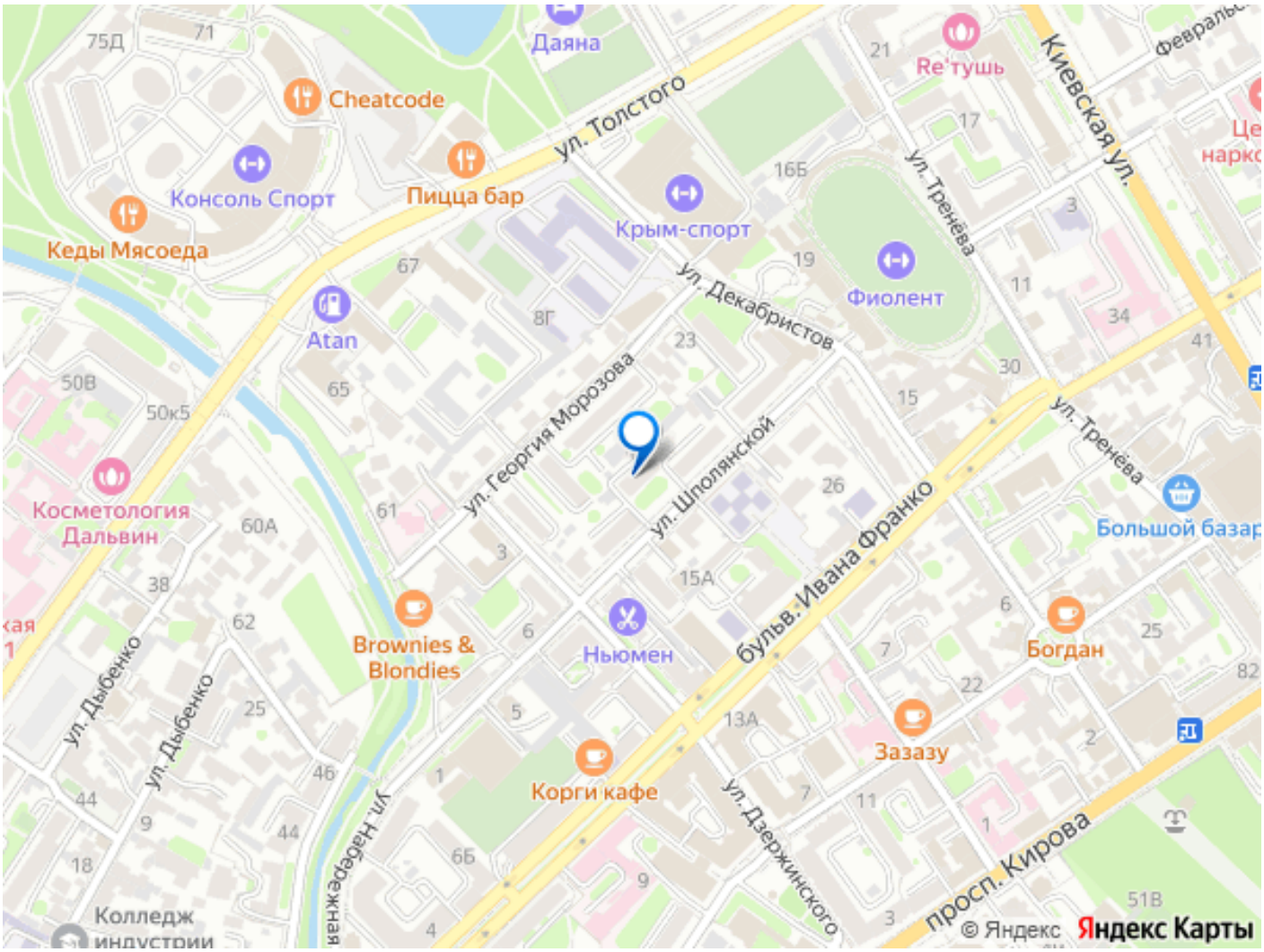

Move.ru - вся недвижимость России