move.ru
10 лет вместе

https://krim.move.ru/objects/9290615825

Создано: 28.02.2026 в 18:58

Обновлено: 28.02.2026 в 18:58

Лазюк Валентин

79787955825

Бахчисарай, гайдара, д. 17

11 000 000 ₽

Бахчисарай, гайдара, д. 17

для заметок

Дом

Жилая площадь	81 м^2
Площадь кухни	19 м^2
Общая площадь	150 м^2

Детали объекта

Тип сделки	Продам
Раздел	Дома, дачи
Строение	Блочное

возможен торг, туалет в доме, душ в доме, отопление, водопровод, канализация, электричество, газ

Описание

двухэтажный жилой дом со всеми удобствами и гаражем на участке 10сот отопление -газовый двухконтурный котел Имеются плодовые деревья , 1 этаж-зал 28м2 кухня-19м2 2этаж- 4спальни и туалет

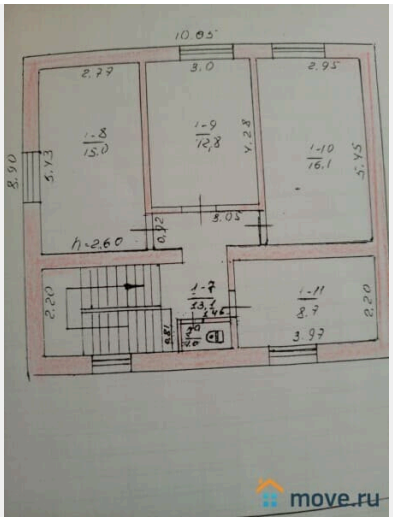
10.05
2.77
3.0
2.95
1-8
15.0
1-9
12,8
1-10
16.1
1-7
1-11
8.7
3.97
h=2.60
2.20
2.20

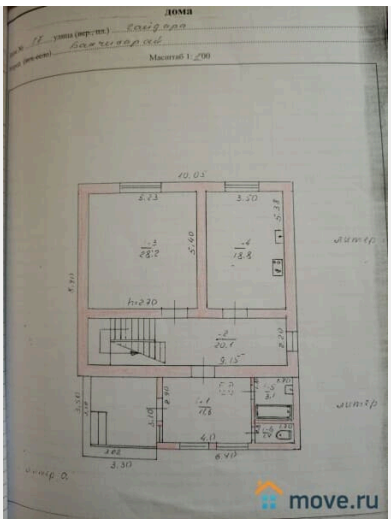
ДОМА
Масштаб 1:200
10.05
h=2.20
3.15
4.0
3.30
6.40

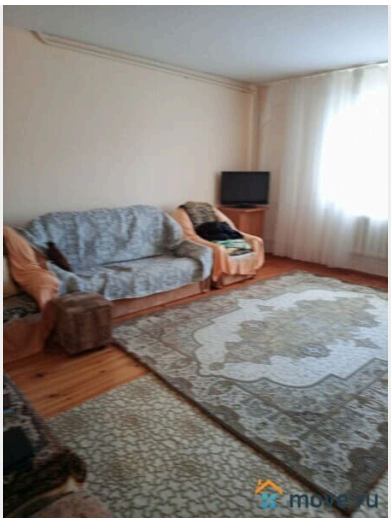

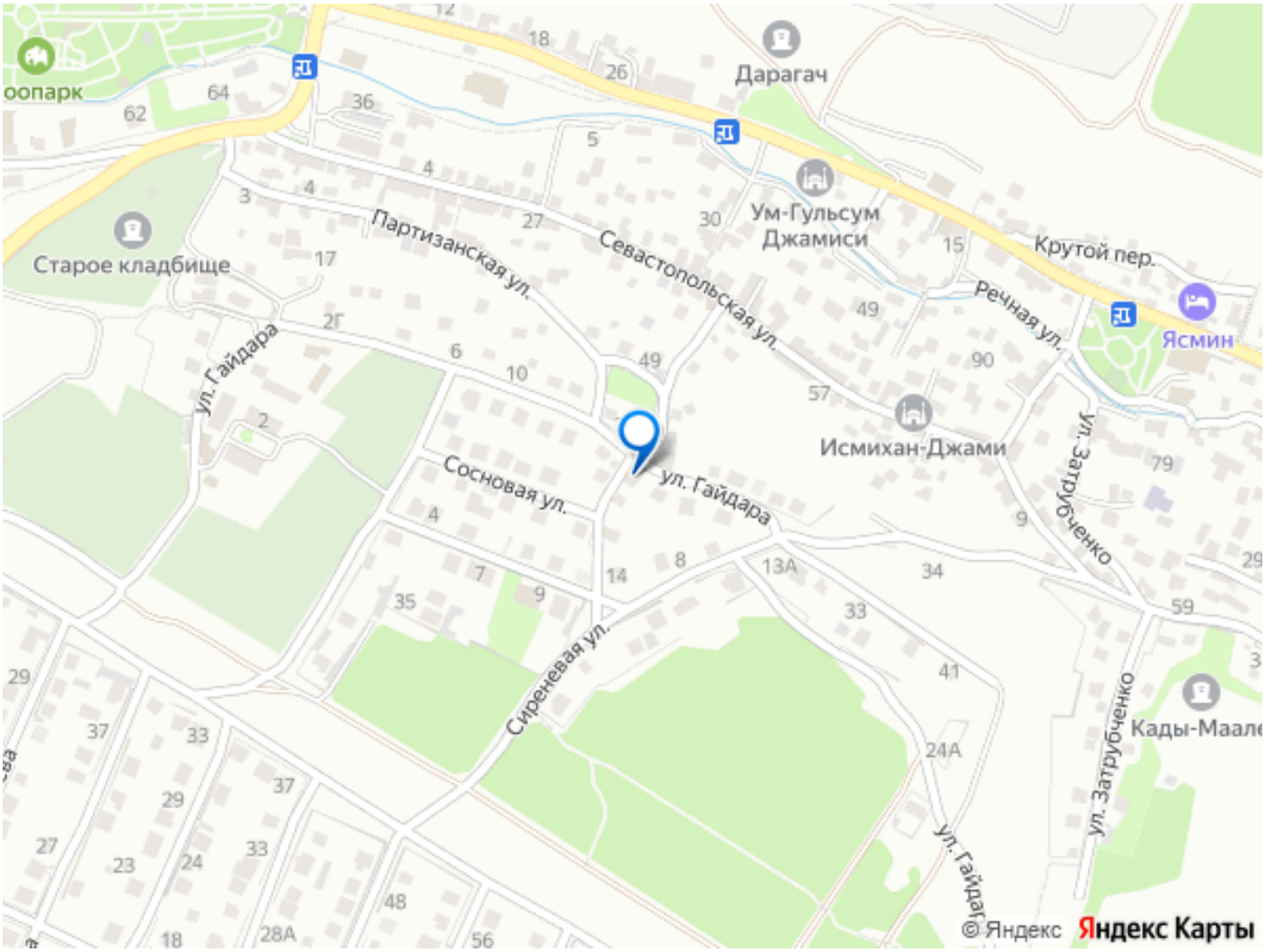

Move.ru - вся недвижимость России